piste

PISTE.DE | DEIN STADTMAGAZIN FÜR DIE REGION **MECKLENBURG-SCHWERIN** **MAI** 2018

www.schweriner-hafenfest.de

DIE PARTY

piste

26.05.

AB 18.00 UHR - KLEINE BÜHNE AM MARSTALL
BEIM HAFENFEST SCHWERIN

KOSTENLOSER BUSSHUTTLE VOM HAFENFEST ZUM ZENIT SCHWERIN

AFTERSHOW PARTY
AB 23.00 UHR IM 2. FLOOR IM
CLUB ZENIT SCHWERIN

CLUB ZENIT

LIEBE PISTE-LESER!

jeder Mensch hat einen bestimmten Traum, für den es sich lohnt, morgens früh aufzustehen, sich zurecht zu machen und sich den Herausforderungen des Alltages zu stellen. Hast du bereits Bekanntschaft mit deinen Wünschen, Träumen und Zielen gemacht? Es hilft, sich in Ruhe mit einem Zettel und Stift hinzusetzen und seine Gedanken diesbezüglich aufzuschreiben. Lass dir dabei ruhig etwas Zeit. Was sind deine Stärken und Schwächen? Was möchtest du im Leben alles erreichen? Wo siehst du dich in fünf oder zehn Jahren? Wo und wie willst du leben, wenn du alt bist? Durch detaillierte Listen kannst du so präziese wie möglich alle wichtigen Punkte formulieren. Schreibe auf, was dir wichtig ist und sortiere dann deine Gedanken und Stichpunkte. Es zeigt dir eine bestimmte Richtung, die von deinem Herz, deinem Bauch und deinen Träumen geleitet werden. Probiere es einfach mal aus. Während die einen gerade ihr Abitur bestanden haben, möchten die anderen endlich ihrem Traumjob ein

Stück näher kommen und beginnen eine Ausbildung bzw. Studium. In unserem Beruf & Zukunft Thema findest du zum Beispiel Unternehmen aber auch Schulen, die ihre Stellen bzw. Studiengänge vorstellen. Für die Kids beginnt mit der Schulzeit bald ein ganz neuer Lebensabschnitt. Für alle Eltern, die noch auf der Suche nach einer passenden Schule sind, stellt sich in dieser Ausgabe die SWS Schule auf unserer Titelseite sowie im Innenteil auf den Seiten 20 und 21 vor. Wer sich dieses Ganztangeskonzept einmal genauer anschauen möchte, für den werden auch die Informationsnachmittage (immer mittwochs) interessant sein, um Antworten auf persönliche Fragen zu bekommen. **LG Heike**

IN DIESER AUSGABE:

TITEL
SWS Schulen 001

CITY NEWS 004
Schweriner Hafenfest 010
Sport 014

BERUF & ZUKUNFT 020

KULTUR 028
Festivals 028
Interview mit Ko:Yu 034
Kino 039

NIGHTLIFE 040
Partyfotos 040
Partytipps 041

TERMINKALENDER 044
Impressum & Rätsel 048
Horoskop 049

SEE YOU 050

HIER ERREICHST DU UNS:
Telefon: 0385 - 77 88 628
E-Mail: schwerin@piste.de
www.piste.de
facebook.com/PisteSchwerin

Das Stadtmagazin ***piste*** ist Verlag und Agentur in einem. Wir planen, gestalten und publizieren Ihre Werbung.

Sie möchten bei uns werben?
Dann melden Sie sich bei uns via E-Mail (schwerin@piste.de) oder telefonisch unter 0385 - 77 88 628.

SHORT NEWS

SCHWERIN

ALTSTADTFEST IST GESICHERT

Jetzt steht es fest: Auch in 2018 wird es das beliebte Schweriner Altstadtfest geben. Die Organisation des Festes wird in diesem Jahr das Veranstaltungsunternehmen Music Eggert übernehmen. Darauf einigten sich die Vertreter der Landeshauptstadt Schwerin und der Stadtmarketing GmbH Schwerin mit dem neuen Veranstalter. Schweriner und Gäste erwartet vom 7. bis 9. September 2018 die bewährte und beliebte Flanier- und Erlebnismeile rund um den Pfaffenteich mit Rummel und Markttreiben, Kleinkunst, Gastronomie und Bühnenprogramm.

CSD SCHWERIN

Bereits zum 12. Mal findet am 30. Juni der Christopher Street Day (kurz CSD) in Schwerin statt. Umrahmt wird der CSD durch die 14-tägigen Kulturtage vom 15. bis 29. Juni. Das Highlight und der Abschluss der Kulturwochen ist die Demonstration/Parade durch die Innenstadt und das anschließende Straßenfest auf dem Marktplatz. Alle weiteren Informationen und das ausführliche Rahmen- und Bühnenprogramm findest du unter www.csd-schwern.de und www.fb.com/csdschwerin. (Foto: CSD Schwerin e.V.)

NEUERÖFFNUNG **A. MARIA - COFFEE & KITCHEN**

Seit Mitte April kann sich die Schweriner Innenstadt über eine neue Anlaufstelle freuen, wenn es um Kaffeespezialitäten und italienisches Essen geht. Maria ist ein bekanntes Gesicht hier in der Landeshauptstadt. Sie arbeitet seit über 13 Jahren in der Gastronomie und ist nun mit ihrem Mann Artur den Schritt in die Selbstständigkeit gegangen. Dass ihnen das kleine aber feine Lokal sehr am Herzen liegt, spiegelt sich nicht nur bei der Inneneinrichtung wieder. Die Speisekarte, die alle zwei Wochen wechselt, und die angebotenen Speisen und Getränke, wurden mit sehr viel Fingerspitzengefühl ausgesucht. Frische Zutaten, knackige Salate, Antipasti, Suppen, Pasta und Aufläufe lassen einem förmlich das Wasser im Mund zusammenlaufen. Direkt in der Schmiedestraße kann man bei schönem Wetter die Außenplätze nutzen und in der Mittagspause etwas Sonne tanken. Bei einem Bier vom Fass, einem leckerem Wein und interessanten Gesprächen, kommt man zum Feierabend schnell wieder auf andere Gedanken. Das Team ist ab 11.00 Uhr für dich da. Alle Gerichte gibt es auch zum Mitnehmen. Wir wünschen guten Appetit.

LICHT AUS! ABENTEUER AN!

NACHTKLETTERN IM SCHWERINER KLETTERWALD

Der Wald hat in der Nacht sein ganz eigenes Gesicht. Doch in der Nacht nach Christi Himmelfahrt (11. Mai) erhellen Stirnleuchten die Dunkelheit im Schweriner Kletterwald. Du machst dich ab 20.00 Uhr auf in luftige Höhen und so wird das Klettereregnis zu einem echten Nervenkitzel und einem besonderen Erlebnis. Preis: 20 Euro (ab 18 Jahre) & 15 Euro (7- 18 Jahre) plus Stirnlampe (Reservierung möglich). Anmeldung unter info@schweriner-kletterwald.de oder 0385 – 58 94 55. Am 16. Juni kommen wieder alle kletterbegeisterten Singles auf ihre Kosten. Wer sich in den Bäumen gut zu halten weiß, der macht ja vielleicht auch als Partner fürs Leben eine gute Figur? Ab 17.00 Uhr können sich Singles in ungewöhnlichen Situationen ausprobieren und der potentielle Partner kann dabei gleich mitgetestet werden. Zum Abschluss findet auch diesmal wieder eine nette Runde am Lagerfeuer mit Grillbuffet statt. Preis 39 Euro pro Person.

KINDER- & FAMILIENFEST

KIDS FUN WORLD - OPEN AIR

Die Kids Fun World eröffnet traditionell zum Vatertag am 10. Mai die Open-Air-Tobe-Saison! Bis zum Ende der Pfingstferien laden Trampolin, Riesenrutsche, Hüpfburg und Co. auf die Schwimmende Wiese zum ausgelassenen Spielen unter freiem Himmel ein! Vor der herrlichen Kulisse des Schweriner Schlosses heißt das engagierte Team der Fungee Gmbh täglich zwischen 10.00 Uhr und 19.00 Uhr alle großen und kleinen Besucher herzlich willkommen. Für das leibliche Wohl ist wie immer gesorgt. Das Kids Fun World Open Air ist vom 10. Mai bis 22. Mai geöffnet. Kindertageskarten erhältst du für 7 Euro direkt vor Ort, Erwachsene zahlen 3 Euro pro Tag. Die Nutzung der Wasserlaufbälle und des Fungee-Trampolins kosten je 2 Euro. Der Eingang befindet sich am Bertha-Klingberg-Platz an der Burgseestraße. Parkplätze sind ausreichend vorhanden. Weitere Infos findest du unter www.fungee.net. (Foto: VA)

25 JAHRE KOLTZER HERRENMODEN

SATTE RABATTE FÜR ALLE KUNDEN

Stilvolle Kleidung zu finden, ist gar nicht so einfach! Gut, dass es Koltzer Herrenmoden im Schlosspark-Center gibt. Seit 25 Jahren steht das Team seinen Kunden mit Rat, Tat und einer erstklassigen Auswahl an hochwertiger Kleidung zur Seite. Der Geburtstag wurde am 21. April mit schwungvoller Livemusik gebührend gefeiert. Zum Anstoßen gab es Sekt und weitere Softgetränke. Mit kleinen Snacks und interessanten Gesprächen wurde den Damen aber vor allem den Herren der Einkaufsbummel versüßt. Mit satten 25 Prozent Rabatt starten die Herren mit vollen Einkaufsbeuteln in das herrliche Wochenende.

A.Maria
- COFFEE & KITCHEN -

JETZT NEU IN SCHWERIN

PASTA | SUPPEN | SALATE | ANTIPASTI
KAFFEESPEZIALITÄTEN

UND VIELES MEHR

SCHMIEDESTRAßE 21 | 19053 SCHWERIN
TEL: 0152 / 21 82 37 10

NEUER FOOD-TREND IN SCHWERIN ANGEKOMMEN

WONDER-FRITTEN IN DER MARIENPLATZ-GALERIE ERÖFFNET

Auf den Streetfood-Festivals der Republik gehören handgemachte Fritten mittlerweile fest ins Sortiment und in den Metropolen zum Stadtbild. Nun haben sie auch in Schwerin ihren festen Platz gefunden. Das Fast-Food Restaurant Wonder-Fritten eröffnete am 5. April im Basement der Marienplatz-Galerie, direkt neben Rewe. Sie übernahmen die Räume vom Zeppelin in dem Einkaufcenter am Marienplatz. Wonder-Fritten setzt in seinem Konzept auf Qualität, Regionalität und Nachhaltigkeit. Die verarbeiteten Produkte kommen nicht aus der Tiefkühltruhe, sondern von regionalen, zertifizierten Händlern. Ob Fleisch, Gemüse oder die wichtigste Zutat - die Kartoffel; alles wird täglich frisch zubereitet. „Pommes frites sind nicht gleich Pommes frites. Ein weicher Kern und eine knusprige Hülle machen Pommes erst zu perfekten Fritten. Die handgeschnittenen Kartoffelsticks baden wir in heißem Pflanzenöl, was den Geschmack der Wonder-Fritten so besonders macht.“ weiß der Chef Thomas Niendorf zu berichten. Zum Konzept des Unternehmens gehört aber auch der Umweltgedanke. Aus diesem Grund sind Besteck, Pommes-Schalen und Tragetaschen aus ursprünglichen Materialien hergestellt, die vollständig biologisch abbaubar sind. (Fotos: Wonderfritten)

Foto: Christoph Ammann

Foto: Sandra Ludewig

JETZT TICKETS FÜR DIE

FASHION&DANCE SHOW

IM SCHLOSSPARK-CENTER SICHERN

Das Schlosspark-Center bietet durch die große Auswahl an unterschiedlichen Läden ein Paradies für jeden Fashion-Fan. Hier ist für jeden Geschmack etwas dabei. Vom qualitativ hochwertigen Schmuck bei Christ, über sexy Unterwäsche bei Hunkemöller oder fetzigen Jeans bei G-Star. Wer sich für die neuesten Modetrends interessiert, kann hier auf drei Etagen durch die Gänge schlendern und sich von den Schaufenstern inspirieren lassen. Am 2. Oktober feiert das Schlosspark-Center eine schillernde Fashion&Dance Show mit prominenten Gästen wie Joachim Llambi, Luca Hänni und Prince Damien. Modenschauen, Musik und Party bis in die frühen Morgenstunden. Die Tickets kosten im Vorverkauf 35 Euro. Karten gibt es an der Kundeninfo im Schlosspark-Center, unter facebook.com/SchlossparkCenter oder www.schlosspark-center.de. Sichere dir jetzt deine Eintrittskarte oder nutze diesen wunderbaren Anlass als eine besondere Geschenkidee.

Foto: Stefan Gregoworius

GFS FOLIENSERVICE BAUT NEUES BÜRO- UND WERKSTATTGEBÄUDE

Seit vielen Jahren werden beim GFS Folienservice in der Rogahner Straße vor allem Autos, Motorräder und Wohnmobile mit den verschiedensten Folien beklebt. Die Folien schützen den Lack bzw. die Oberfläche vor Beschädigungen aber vor allem können damit die genialsten Effekte erzielt werden. Grund des Neubaus ist der wenige Platz und die damit verbunden langen Wartezeiten für den Kunden. In der neuen Werkstatt haben bis zu 8 Pkws gleichzeitig Platz. Es wird eine Direktannahme geben. Zusätzlich können dann auch Boote, große Wohnmobile, ja sogar Reisebusse und LKW mit Sattelauflieger mit einer Gesamtlänge bis 15 Meter komplett hinein gefahren und bearbeitet werden. Die Arbeitsabläufe in der Vorbereitung, Ausführung und Endmontage werden optimiert. Die Bauplanung für das Werkstattgebäude begann im Frühjahr 2017. In der Otto-Weltzien-Str. 5 (ehemals GIGA-Lift) neben der HIT-Tankstelle in SN-Görries entsteht nun eine 400 m2 große Halle. Am 9. April wurde nach vielen Schwierigkeiten endlich der Grundstein gelegt. Am 25. April wurde die Bodenplatte gegossen. Die Baufirmen sind kleine bis mittelständische Unternehmen, ausschließlich aus der Region und überwiegend aus dem eigenen Kundenstamm. (Fotos: GFS)

ARVATO PFLANZT BÄUME FÜR DIE KITA „ALLES IM LOT“

Pünktlich zum Frühlingsbeginn hat das Unternehmen Arvato eine Pflanzaktion auf dem Gelände der neu entstandenen Kita „Alles im Lot“ umgesetzt. Nach vielen Monaten des Baus wird der Eingangsbereich der Kita nun schon bald in frischem Grün erstrahlen. Der Scheck für die Pflanzaktion wurde bereits im vergangenen Jahr beim traditionellen Kinderfest von Arvato für die Patienten der Kinderkrebsklinik überreicht. Das Unternehmen wollte sich im Rahmen seines sozialen Engagements bei der Begrünung des Geländes der neu entstandenen Kita beteiligen. Am 18. April war es so weit und die Pflanzaktion wurde in die Tat umgesetzt. Bei der Auswahl der Pflanzen wurde natürlich auf die Eignung für Kinder geachtet, sodass die Wahl vor allem auf Obstbäume und Beerensträucher fiel. Daher werden die Kleinen schon bald verschiedene Beerenfrüchte sowie Äpfel, Birnen und Kirschen an den extra niedrigen Buschbäumen ernten können. Dabei geht es nicht nur darum, die Früchte am Ende zu verspeisen, sondern die Kinder sollen auch den Reifungsprozess beobachten und den Umgang mit den Pflanzen kennenlernen, so die Kita-Leiterin Ina de Groot. (Foto: Arvato)

DIE FASHIONFIBEL

DAS MAGAZIN ZUM GLAMOURÖSEN FASHIONEVENT NEW LOOK

Seit 2012 veranstaltet die Designschule jährlich eine exklusive Modenschau – die NEWLOOK. In spannender Location werden hier die besten Arbeiten aus dem Fachbereich Modedesign präsentiert. Das Magazin zur NEWLOOK erscheint erstmals in diesem Jahr. Wie es sich für eine Fashionfibel gehört, sind die Seiten gefüllt mit Themen zu Mode, Beauty, Design und Lifestyle. Der regionale Bezug wird hier nicht zu kurz kommen. Josefine Watzlaw ist Fashionbloggerin und stellt sich unter anderem in der Fashionfibel sowie auch auf der Messe im Vorfeld der Modenschau persönlich vor. Im vergangenem Jahr schloss sie ihr Studium an der Vitruvius Hochschule in Schwerin ab und schrieb ihre Bachelorarbeit unter anderem über das Thema „Fashionblogger". Doch nicht nur in der Theorie setzte sie sich mit dem Bloggen auseinander, auch in der Realität wagte sie den Schritt in die Bloggerwelt. Aus ihrem Account auf Instagram machte sie vor einiger Zeit einen Fashion- und Lifestyle Blog. Etwas später folgte dann ihre eigene Website. Die letzten Monate nutzte sie intensiv dafür, ihren Blog auszubauen. Das Bloggen ist eine ihrer größten Leidenschaften geworden, bedeutet für sie aber auch täglich viele Stunden Arbeit, die die Abonnenten und Follower nicht zu sehen bekommen. „Je größer die Reichweite eines Blogs ist, desto größer ist auch die Arbeit, die da hinter steckt. Die Aufgaben eines Bloggers bestehen nicht nur aus dem „Selfie machen" und aus dem „Posten von Hashtags". Ein Blogger muss Fähigkeiten in den verschiedensten Bereichen aufweisen. Er ist Autor, Manager, Fotograf, Model und Vorbild", so Josefine Watzlaw gegenüber unserer Zeitung.

Blog: JosefineWatzlaw.com, Instagram: @josefinewa_

New Look: 30. Juni 2018 / Medienhaus:nord, Alte Druckerei der SVZ

VIERTES DRACHENBOOTRENNEN AM BARRACUDA BEACH

Das Wochenende vom 8. - 10. Juni 2018 können sich Drachenboot-Rennfahrer und Fans schon jetzt dick und rot im Kalender markieren. Oder besser noch: schon jetzt dein Team anmelden. Was an diesem Wochenende am Barracuda Beach stattfindet, sucht landesweit seinesgleichen. Drei Tage lang werden die Trommeln, Kommandos, Paddelschläge, Anfeuerungsrufe und Jubelschreie über den Neustädter See donnern. An allen Tagen gibt es zusätzlich natürlich auch das Entertainment-Package für die ganze Familie. Zum zweiten Mal wird am Freitag, den 8. Juni die Schulmeisterschaft im Drachenbootrennen ausgetragen. Der Nachwuchs darf an die Paddel und für die eigene Schule um Rekorde und Titel fahren. In der vierten Auflage des Barracuda Beach Drachenboot-Festivals werden am Samstag die 200 Meter und am Sonntag die 1000 Meter Rennen ausgetragen. Jedes Team hat die Chance, Preisgeld auf zwei Distanzen einzustreichen. Im Topf der Prämien sind insgesamt unglaubliche 2800 Euro. Doch nicht nur der sportliche Erfolg wird sich für alle Teilnehmer lohnen. In erster Linie wird das Drachenbootrennen am Barracuda Beach zu einem noch größeren Happening als die Male zuvor. Highlight dürfte für viele wieder das Tauziehen sein. Die Beachparty am Samstag wird die große Familie der Paddler auf die angenehmste Weise zusammenführen und der Campingplatz bietet allen genug Raum, um sich mit ihren Zelten für einen geringen Unkostenbeitrag zu entfalten. Weitere Infos findest du auf www.barracuda-beach.de! (Fotos: Barracuda Beach)

Foto: fotolia.com / Africa Studio

TATTOOENTFERUNG

UNKOMPLIZIERT UND NARBENFREI

Bei Céleste in der Friedensstraße kannst du dein unliebsames Tattoo ganz einfach und unkompliziert beseitigen lassen. Viele Menschen haben diesen Service bereits genutzt und die eigenen kleinen Jugendsunden wieder entfernen lassen. Wer sich damals zum Beispiel den Namen seiner ersten großen Liebe hat stechen lassen und die Liebe nun nicht mehr vorhanden ist, kann sich telefonisch unter 0385 - 394 79 079 einen unverbindlichen Beratungstermin geben lassen. Céleste gehört zum Partnerstudio der Tattoolos GmbH. Hier in der Friedensstraße wirst du vor Behandlungsbeginn umfassend und kostenlos über die Vorgänge bei der Entfernung deiner Tätowierungen oder dem störenden Tattoos beraten. Die Laserbehandlung hängt von der Größe der Tätowierung ab und liegt im Durchschnitt ca. zwischen sechs bis zwölf Behandlungen. Die Tätowierungen werden schmerzarm, narbenfrei und effektiv entfernt. Dazu werden ausschließlich moderne und leistungsstarke Lasersysteme benutzt, die speziell für die Tattooentfernung entwickelt wurden.

HAARENTFERNUNG

BEI CÉLESTE BEAUTÉ CONTOUR

Kaum klettern die Temperaturen Richtung der 20 Grad-Markierung, wird nun endlich auch die Kleidung der Damen und Herren knapper und luftiger. Damit keine unliebsamen Härchen unter den Achseln hervorluschern oder einen die Stoppeln an den Beinen erst dann auffallen, wenn man bereits mit seinem Date in der Cocktailbar sitzt, ist das Sugaring eine perfekte Methode, um den unliebsamen Haaren den Kampf anzusagen. Die Haarentfernung mit der Zuckerpaste ist ideal für alle, die sich nicht alle drei Tage rasieren möchten. Die Härchen wachsen nach der Behandlung erst deutlich später und vor allem weicher nach. Die nachfolgenden Anwendungen sind zudem weniger schmerzhaft. Die Abstände des Sugarings vergrößern sich. Du brauchst nicht mehr so oft zur Behandlung. Probiere es einfach mal aus. Du wirst deine glatte Haut lieben! **Telefon: 0385 - 39 47 90 79**

Foto: Felx Lappe

6. SCHWERINER **HAFENFEST**

25.- 27. MAI | AM STADTHAFEN & MARSTALL, SCHWERIN

Vom 25. bis 27. Mai präsentieren Ostseewelle HIT-RADIO Mecklenburg-Vorpommern und Music Eggert das 6. Schweriner Hafenfest am Stadthafen in Schwerin. Neben der großen Händler- & Gourmetmeile findet man an der Promenade am Stadthafen auch diverse Schausteller, Kinderfahrgeschäfte, Riesenrad und eine große Showbühne. Hier gibt es dann an drei Tagen ein buntes Programm mit Livemusik, Comedy und vielen Showeinlagen.

Streetfood für Jedermann - Es duftet nach leckeren saftigen Burgern, italienischer Pizza, frisch geräuchertem Fisch und Gegrilltem. Willkommen im Schlemmerparadies auf der großen Streetfood-Meile. Hier werden dir kulinarische Spezialitäten aus der ganzen Welt geboten. Von süßen bis zu deftigen Speisen, von Eis, über Rauchwurst bis zu Vegetarischem, hier ist Schlemmen angesagt. Und wer alles probiert hat, der sollte sich ein kühles Bier oder einen leckeren Cocktail direkt an der Promenade mit dem Blick auf den Schweriner See gönnen.

Handwerker- & Flohmarkt - Ein kleines Mitbringsel für die Familie, ein tolles Andenken oder etwas, wonach man schon immer gesucht hat. Das alles findet sich auf der großen Händlermeile direkt am Stadthafen. Schlendere gemütlich direkt am Wasser die Promenade entlang und stöbere in den zahlreichen Angeboten. Tolle Handwerkskunst, Selbstgemachtes oder super Sonderangebote, hier findet sich für jeden etwas. Und wem das Alles nichts ist, der setzt sich an eine der zahlreichen Bars und genießt einen kühlen Drink und schaut dem Trubel in der Sonne zu.

Fahrgeschäfte für Jung und Alt - Bunte Lichter, Musik und lachende Kinder, das erwartet dich auf der großen Schaustellermeile. In diesem Jahr sind wieder viele tolle Fahrgeschäfte vor Ort. Riesenrad, Autoscooter, Karussells, Breakdancer, Crazy Wave oder Kettenflieger, für Abwechslung ist gesorgt. Wer nicht so hoch hinaus möchte, der kann an den Los- oder Schießbunden mit tollen Gewinnen sein Glück probieren. Auch für die Kleinen gibt es viel zu entdecken. Entenangeln, Greiferautomaten, Kinderkarusells oder Kinderbungee, hier ist für jeden Geschmack etwas dabei.

Das Programm auf der Bühne startet am Freitag gegen 19.00 Uhr mit „Back to Music" und Alexander Stuth. Die Band „Back To Music" ist eine erfrischende Gala- & Partyshowband mit Charme, Energie & Sensitivität, die für Emotionen und Gänsehaut pur steht. „Back to Music" präsentiert überzeugend alle populären Styles, wie topaktuelle Charthits, kultige Schlager, rassige Rocksongs, absolute Klassiker, weltbekannte Oldies und vieles mehr. Top 10 Hits aus sechs Jahrzehnten! Am Samstag über den Tag gibt es genauso wie am Sonntag, ein buntes Programm für Jung und alt, mit viel Musik, Comedy und viel Show. Am Samstagabend erwartet die Gäste dann mit den Hamburger Cover Piraten ein nächstes Highlight. Das Liveerlebnis mit den Cover Piraten ist außergewöhnlich. Wie kaum eine andere Coverband schaffen es die Cover Piraten, die Genres zu mischen, zwischen ihnen zu wechseln – und immer für beste Stimmung zu sorgen. Das Publikum wird vom ersten Ton an mitgerissen und in Tanzlaune versetzt. Die musikalische Range reicht vom Besten aus Rock und Pop über die Hits der Neuen Deutschen Welle bis hin zu den bekanntesten Chartstürmern der letzten 30 Jahre.

Höhepunkt des Wochenendes ist das am Samstagabend um 23.00 Uhr stattfindende Höhenfeuerwerk. Der Eintritt am gesamten Wochenende ist frei. Die Händler- Schausteller- & Gourmetmeile öffnet bereits am Freitag um 14.00 Uhr. Das Programm auf der Bühne startet gegen 19.00 Uhr.

www.schweriner-hafenfest.de

Foto: Felx Lappe

Foto: Heike Mex

foto: Torsten Foske

Foto: Heike Mex

Music Eggert • Ostseewelle HIT-RADIO Mecklenburg-Vorpommern • Lübzer • STERNAUTO Center Schwerin • SVZ Schweriner Volkszeitung ...hier zu Hause • piste • KÄRCHER Holger Vater Schwerin • AOK Die Gesundheitskasse

25. bis 27. Mai 2018

2 BÜHNEN • EINTRITT FREI

Schweriner Hafenfest

www.schweriner-hafenfest.de

COVERPIRATEN

BACK TO MUSIC

DUO OSSENKOPP

DIE HUCKSTORF BANDE

SHANTYCHOR BLÄNKE

YELLOW SOGGS

ONE 4 YOU

ALEX STUTH

ANDRÉ SCHNEIDER

ROBERT NÖTZEL

STEFAN HASCHLER

DJ A.DEE

BANZKOWER BLASMUSIK E.V. • SHANTYCHOR LAUENBURGER KIELSCHWEINE
BALLETSCHULE TSCHAPEK • DIE FRÖHLICHEN ELBERGMUSIKANTEN • UND VIELE MEHR

STREETFOOD MEILE • KINDERPROGRAMM • RIESENRAD • HÖHENFEUERWERK • HÄNDLERMEILE • FAHRGESCHÄFTE • ARTISTIK & COMEDY • LIVEMUSIK

AM STADTHAFEN & AM MARSTALL

SCHWERIN

WEITERE INFORMATIONEN AUF WWW.SCHWERINER-HAFENFEST.DE

EINE ZEITREISE ZURÜCK INS MITTELALTER

1.- 3. JUNI | BURGFEST | NEUSTADT-GLEWE

Graf Gunzelin & seine Gemahlin Caroline laden zum 26. Mittelalterspektakel auf die Burg Neustadt-Glewe vom 1.-3. Juni 2018. Dich erwartet ein mittelalterliches Markttreiben & Historische Handwerke wie Töpfern, Filzen, Lederbasteln, Schmieden, Speckstein, Schmuck, Hobeln, Weben, Seifen und vielem mehr. Dazu gibt es viele mittelalterliche Aktionen für Kinder wie Handgekurbelte Karusselle, Kletterleiter, Pony reiten, Handwerke zum Mitmachen, Märchen & Geschichten, Prüfungen für Ritterschlag & Burgfräuleinkür und Historische Handwerke zum Mitmachen. Auch die Genuss- & Gaumenfreuden kommen nicht zu kurz, denn überall gibt es wohlschmeckendes mittelalterliches Essen verschiedenster Arten. Auch für Unterhaltung ist gesorgt, denn auf den drei Bühnen erlebst du Musik, Gaukelei & Feuershows. Höhepunkt sind die Schwertkämpfe, Schlachtgetümmel & Ritterturniere: mit circa 300 Kämpfern aus verschiedenen Nationen wird ein riesiges mittelalterliches Lager am Ufer der Elde und zu Füßen der Burg aufgeschlagen. (Fotos: Stadt Neustadt-Glewe/SEB Foto)

BEAUTYSHOOTING IN DER HAARPASSION

Der 13. und 14. April waren für die Kunden der HaarPassion zwei ganz besondere Tage. Das Team ludt zum Beautyshooting ein und versüßte allen die Zeit mit leckeren Häppchen, Kaffee und Sekt. Susann Brandt kümmerte sich mit ihrem unverwechselbaren Elahn um die Haare jeder Kundin. Alexandra Oettinghaus ist unter anderem auch Make-up Artistin und sorgte für die richtige Frische im Gesicht. Schöne Kleidung, tolle Haare und ein perfektes Make-up, das sorgte für das richtige Selbstbewusstsein, dass hier wirklich jede Frau auf ihre ganz eigene Art und Weise ausstrahlte. Es wurde viel gelacht, gestaunt und ganz nebenbei in Sachen Farblehre und Styling dazu gelernt. Zum krönenden Abschluss stellte das Tem von Yourpics Photographie jeden Charakter ins perfekte Licht und gab allen schöne Erinnerungen als Foto mit auf den Weg. Die HaarPassion bedankt sich für zwei wunderbare Tage, schöne Gespräche und Dinge, die Frauen halt so machen. Das nächste Beautyshooting ist bereits in Planung.

Foto: Dello Schwerin

Sandra Jackl, Auszubildende bei Dello

GROßES JUBILÄUM BEI DELLO

„Leidenschaft. Kundennähe. Mehr Empfehler als Verkäufer." - so beschreibt Sandra Jackl, Auszubildende zur Automobilkauffrau, das Autohaus Ernst Dello GmbH & Co. KG in Schwerin. „Ich verließ meinen Ausbildungsbetrieb aufgrund einer Empfehlung, um bei DELLO meine Ausbildung fortzusetzen. Ich kann mit einem breiten Lächeln im Gesicht sagen, dass jegliche Erwartung übertroffen wurde. Wir sind ein familiengeführtes Traditionsunternehmen, indem ich einen großen Entscheidungsfreiraum habe und aktiv mitarbeiten kann. Das entgegengebrachte Vertrauen und das Wissen, ein Teil des Ganzen zu sein, bedeutet mir viel. Hier wird zusammengearbeitet, kompetent beraten und Qualität als höchste Priorität angesehen. Die Verkäufer machen auf Modelle, ganz egal ob Neuwagen oder auch gebrauchte Modelle verschiedener Marken, neugierig und verbreiten Kauflaune. Und durch unseren zuverlässigen Kunden- und Werkstattservice bauen wir Vertrauen auf. Und das alles aus einem Grund: die Leidenschaft zur Mobilität. Was uns von anderen Autohäusern unterscheidet? Wir sind mehr Empfehler als Verkäufer. Wir möchten, dass der Kunde uns nicht nur stets mit einem guten Gefühl verlässt, sondern vor allem auch wiederkommt. Am Ende erzielt das „Wir" den Erfolg und das ist jedem einzelnen Mitarbeiter von DELLO bewusst." Die Ernst Dello GmbH & Co. KG – einer der größten Opel Einzelhändler und über 30 x in Norddeutschland mit seinem Hauptsitz in Nedderfeld.

Feiere am 26. Mai mit DELLO das große Jubiläum ab 10.00 Uhr in der Hagenower Str. 75 in Schwerin.

DELLO
Leistung von Mensch zu Mensch

AUTOHAUS AHNEFELD UNTERSTÜTZTE DAS TANZSTUDIO SCHLEBUSCH BEIM

TRAININGSLAGER

Dass die Cheeky Moves vom Tanzstudio Schlebusch großes Potential haben, bewiesen sie bereits im letzten Jahr, als sie den Weltmeistertitel abstaubten. Auch in diesem Jahr ist es das höchste Ziel, die beste Formation beim "World Dance Championship WADF Liberec" zu sein und den Pokal mit nach Hause zu nehmen. Aber bis es im November nach Tschechien geht (falls sie sich qualifizieren), ist noch einiges zu tun. Zusätzlich zum wöchentlichen Training am Freitag und an einigen Wochenenden, stand im April das alljährliche Trainingslager an. Im Ferienpark Retgendorf wurde nicht nur der Zusammehalt in der Gruppe gefördert, die Mädels und Jan, als einziger Junge, haben am Wochenende viele neue Moves gelernt. Neben dem intensiven Training von Steffi Küchenmeister war trotzdem genügend Zeit für Freizeitaktivitäten wie Brennball spielen, toben auf dem Spielplatz, Kinderdisko und ein spontaner Auftritt bei einer Geburtstagsfeier. Als Überraschung organisierten die Trainerin und die Eltern eine gruselige Nachtwanderung inklusive Urkunde für die erfolgreiche Teilnahme, sowie einen Glücksbringer für jedes einzelne Teammitglied. Damit bei den zahlreichen Auftritten (z.b. beim KKH-Lauf am 2. Juni) auch die Outfits stimmen, konnten sich alle über neue T-Shirts freuen. Ein besonderer Dank geht an das Autohaus Ahnefeld, die insgesamt 1000 Euro für die Gruppenkasse hinzu steuerten und somit diesen unvergesslichen Ausflug ermöglichten. Die Familien legen jedes Jahr hunderte Kilometer zurück, zahlen die Startgelder, Unterkünfte und Outfits selbst. Auch wenn das Tanzstudio Schlebusch die Tanzgruppe mit Workshops unterstützt und die Startgebühren für die Weltmeisterschaft übernimmt, ist die Freude besonders groß, wenn das Team eine so großzügige Spende erhält. Aber auch Kurzurlaub.de, Frank Hinterland Bauhandwerk, SZ Bau GmbH sowie die Württembergische Versicherung (Henry Maibohm) unterstützen die Cheeky Moves in der Vergangenheit mit Geld- und Sachwerten.

KKH-LAUF IN SCHWERIN TEILNEHMERSTÄRKSTEN TEAMS WINKT PRÄMIE

Am 2. Juni ist es wieder soweit: Dann fällt auf dem Bertha-Klingberg-Platz am Schweriner Burgsee der Startschuss für den bei Groß und Klein beliebten KKH-Lauf. Der findet in diesem Jahr zum 15. Mal bundesweit statt. Das Besondere daran: „Beim KKH-Lauf geht es nicht darum, gegen andere zu laufen, sondern miteinander aktiv zu sein und dabei Spaß zu haben“, erklärt Ronny Schomann von der KKH Kaufmännische Krankenkasse. Allein im vergangenen Jahr gingen knapp 2.000 Hobbyläufer aller Altersgruppen in Schwerin an den Start. Ob Bambini, Schüler, Jugendliche oder Erwachsene, ob Anfänger oder trainierte Hobbyläufer: Jeder ist beim KKH-Lauf am 2. Juni herzlich willkommen. Zur Auswahl stehen die Disziplinen Laufen, Walken und Nordic Walken mit verschiedenen Streckenlängen. Für die Jüngsten sind 300 m Bambini-Lauf und 1.000 m Schüler-Lauf im Angebot. Als Team an den Start zu gehen, kann sich besonders lohnen: Ob Kindergärten, Schulen und Firmen oder Vereine – die drei teilnehmerstärksten Teams mit mehr als 20 Online-Anmeldungen werden mit jeweils 500, 300 und 200 Euro für ihr gesundheitsbewusstes Verhalten prämiert. Sämtliche Startgelder der gesundheitsfördernden Initiative gehen als Spende an BILD hilft e.V. „Ein Herz für Kinder“. Wer Lust hat mit dabei zu sein, kann sich jetzt zum KKH-Lauf in Schwerin im Internet anmelden unter www.kkh.de/lauf .

Alle Startgelder gehen als Spende an BILD hilft e. V. „Ein Herz für Kinder“

KKH Kaufmännische Krankenkasse

DIE MOTOCROSS-SAISON IM MV STARTET JETZT

Nach einer gefühlten Ewigkeit des Wartens, geht es nun endlich wieder rauf auf die Rennstrecke. Den Jungs und Mädels kribbelt es bereits gehörig in den Fingerspitzen und sie können es kaum erwarten, endlich wieder den Nervenkitzel zu erleben. Den Winter nutzen viele Fahrer/innen, um sich dem Kraft- und Ausdauersport zu widmen, Einzelteile an ihrem Motorrad auszutauschen oder sogar ein ganz anderes Motorrad auszuprobieren. Auch in dieser Saison erwarten dich wieder viele spanndene Rennen in ganz MV. Los geht es am 1. Mai in Groß Schwiesow. Am 6. Mai wird es auf der altbekannten Strecke in Burg Stargard auch um wichtige Punkte gehen. Am 10. Mai kann man auf der Sternberger Strecke die Fahrer anfeuern, bevor es am 13. Mai in Vellahn gleich weitergeht. In Tessin werden am 21. Mai unter anderem die MX2 und die Quads an den Start gehen. Alle Termine findest du auch auf ***www.vorstart.de.***

Fotos: OPIXX

AUSNAHMEZUSTAND
IM JOYFITNESS

Was passiert, wenn Sportfanatiker, Fitnessfans und Sportneulinge beim Tag der offenen Tür im JOYFitness aufeinander treffen? Genau, es herrscht der absolute Ausnahmezustand! Gerade weil das Wetter so schön war und die eng geschnittenen Sommersachen im Kleiderschrank auf ihr Comeback warteten, nutzen viele interessierte Sportler/innen die Chance, um sich ein ganz eigenes Bild vom JOYFitness am Güstrower Tor zu machen und das geniale Angebot, das nur an diesen zwei Tagen galt, abzustauben. Für die bestenden Mitglieder gab es viele Releases zu den unterschiedlichsten Kursen. Alle drei Monate werden andere Kombinationen in den Kursen integriert, um der Muskelatur immer wieder neue Impulse zu geben. Die positiven Energien der Trainer/innen zog einen sofort in den Bann. Die energiegeladene Musik und die Gruppendynamik tat ihr Übriges. Das Team vom CU sorgte für den richtigen Vitaminkick in Form von gesunden Puddings und Smoothies! Die AOK wartete mit interaktiven Spielen auf und Sport Schefe checkte die Laufgewohnheiten der Gäste, um den richtigen Sportschuh zu finden. Für die neuen Mitglieder wird sich ab sofort einiges ändern. Ihr Körper wird kräftiger, sie bauen Muskulatur auf, fühlen sich deutlich wohler, gesünder und vor allem gut beraten. Du hast alles richtig gemacht! (Foto: Joy Fitness)

INDIVIDUELLES BIKEFITTING
BEI SPORTORTHOPÄDIE HOFMANN

NEUE RÄDER FÜR DAS RENNTEAM

Sein 125. Firmenjubiläum begeht das Schweriner Sanitätshaus Hofmann, indem das ganze Jahr über viele kleine Events und Aktionen stattfinden. Vor Kurzem hat sich die Sportorthopädie etwas Besonderes für das „Radteam Hofmann" einfallen lassen: Zum Start der Rennsaison in diesem Frühjahr werden die Fahrer mit neuen Rädern ausgestattet.

Schon eine Weile hatte das Team Sportorthopädie mit dem Gedanken gespielt, alle Mitglieder seiner Rennmannschaft mit dem gleichen Rad auszustatten. Da die Begeisterung auch bei den Sportlern groß war, ist nun die Entscheidung auf die Marke Müsing gefallen. „Das Design und die Geometrie der Räder passen perfekt zum Team. Zwar ist die Marke etwas kleiner, doch dafür legt der Hersteller großen Wert auf Individualität", erklärt Dennis Kruse, Teamleader. „Es sind keine Räder von der Stange – was genau unserer Firmenphilosophie und außerdem den Bedürfnissen unserer Fahrer entspricht."

Nach einem Testlauf wurde bei jedem Fahrer ein Check gemacht, um die richtige Rahmengröße und Anbauteile zu ermitteln. Diese Maße gingen dann zu Müsing, wo jedes Rad individuell zusammengestellt wurde. Montiert wurden die Teile allerdings vom Team Sportorthopädie, das diese Gelegenheit nutzte, um für seine Fahrer ein ausführliches Bikefitting vorzunehmen. Nun sind die Einstellungen optimal auf die Fahrer abgestimmt und die Rennsaison kann losgehen. Teammitglied Stephan Deuil kommentierte nach der ersten Ausfahrt: „Geiles Rad! Jetzt ist nur noch der Körper schuld, wenn ich versage." (Text: dm/Foto: Hofmann)

SANITÄTSHAUS Hofmann SPORTORTHOPÄDIE

HEIßER FUßBALL-MAI BEIM FC MECKLENBURG

Vier Englische Wochen hintereinander, das erwartet die Fußballfreunde des FC Mecklenburg Schwerin im Wonnemonat Mai. Auf Grund von Nachholspielen und Pokalteilnahme stehen sieben bis acht Pflichtspiele auf dem Monats-Programm. Los geht es gleich am ersten Mai. Die Kicker mit dem Stier-Wappen empfangen den 1. FC Frankfurt/ Oder im Sportpark Lankow. Sicher ein gutes Ziel für den Maiausflug, um bei Bratwurst und Bier spannenden Oberligafußball zu schauen. Ein weiterer Höhepunkt steht am 9. Mai bevor. Um 17.30 fährt ein Fanbus zum Pokalhalbfinale gegen den TSV Bützow. Die in der Verbandsliga spielenden Bützower werden bis unter die Haarspitzen motiviert sein und versuchen, sich gegen die Mecklenburger durchzusetzen. Wer mit dabei sein will, und so das lange Himmelfahrtswochenende einläuten will, kann sich auf der Facebookseite des Vereins anmelden. Zum Abschluss des Fußballmonats, am 27. Mai kommt dann der Tabellenführer FSV Optic Rathenow nach Schwerin. Ein unangenehmer Gegner, so dass der FCM möglichst vorher bei den Spielen gegen Altlüdersdorf, Brandenburg Süd, Lichtenberg und Wismar genug Punkte für den Klassenerhalt sammeln muß. Denn im Juni endet die Saison und alle freuen sich dann schon auf die Fußball-WM in Russland. (Fotos: FCM)

Die nächsten Heimspiele:

1. Mai 2018, 13.00 Uhr gegen 1. FC Frankfurt/Oder

12. Mai 2018, 14.00 Uhr gegen Brandenburger SC Süd 05

27. Mai 2018, 14.00 Uhr gegen FSV Optic Rathenow

www.fcm-schwerin.de

AUF DIE PLÄTZE, FERTIG, LOS

Am 12. Mai heißt es wieder, „Sport Frei" und eine Menge Spaß haben für Jung und Alt in der Landeshauptstadt Schwerin. KURZURLAUB.de präsentiert den 13. Schweriner Nachtlauf und möchte auch diesmal die Tradition im Familiensport laufen weiter festigen und ausbauen. Die sportliche Atmosphäre auf dem Markt und das passende Wetter ließen im letzten Jahr neue Recordteilnehmerzahlen aufblitzen. Insgesamt waren 1426 Teilnehmer über die verschiedenen Strecken am Start. Für die Kleinsten steht auch in diesem Jahr wieder der Bambinilauf von 3 bis 6 Jahren über ca. 300 m an. Die Kids von 7 bis 12 Jahren werden über die ca. 1400 m an den Start gehen. Im Anschluss finden dann die Hauptläufe auf den Strecken über 5km, 10 km, 15 km, 20 km, Firmenläufe, Staffelläufe 4x5 km und Nordic-Walking statt. Die Runden führen direkt durch die Altstadt von Schwerin und sind gerade bei den vielen Startern aus den benachbarten Bundesländern immer ein Highlight. Für die zahlreichen Zuschauer wurden auf dem Markt Versorgungsstände aufgebaut, die für das leibliche Wohl sorgen. Wer Lust bekommen hat, bei der 13. Auflage des Schweriner Nachtlaufes dabei zu sein, der kann sich auf www.schwerin-nachtlauf.de anmelden. Dort erhältst du auch alle weiteren Informationen und die genauen Startzeiten der einzelnen Läufe. (Foto: VA

)***www.schwerin-nachtlauf.de***

BC TRAKTOR SCHWERIN

COMEBACK GESCHAFFT

Für den BC TRAKTOR Schwerin ist die erste Saison in der Box-Bundesliga geschafft. Nach acht Wettkampftagen belegen die Schweriner den 2. Platz in der Nordstaffel. Wir haben dem Sportdirektor Paul Döring und Trainer Sebastian Zbik einige Fragen gestellt.

piste: Die erste Saison ist vorbei - seid ihr zufrieden mit dem Ergebnis?
Sebastian Zbik: Definitiv! Wir haben uns zwar vor der Saison das Ziel gesetzt ins Finale einzuziehen, aber in diesem Jahr war Hannover einfach zu stark und deshalb können wir mit dem zweiten Platz mehr als zufrieden sein. Beim ersten Kampf in der Arena hatten wir kleine Startschwierigkeiten, denn unsere Mannschaft war noch nicht ganz im Ernst der 1. Liga angekommen. Doch dann ging es aufwärts und die Männer haben bei jedem Wettkampftag wirklich alles gegeben.

piste: Ist auch im nächsten Jahr mit dem BC TRAKTOR in der 1. Bundesliga zu rechnen?
Paul Döring: Jetzt geht es erst richtig los. Wir sind enorm stolz darauf, dass Boxen mit diesem Format wieder in Schwerin Fuß gefasst hat. Die Arena war an allen Wettkampftagen gut gefüllt und die Kämpfe waren spannend und mitreißend. So haben wir uns das gewünscht. Auf diesem Niveau macht es Spaß den Boxfans in Schwerin und Umgebung diesen Sport präsentieren zu dürfen. In der nächsten Saison geht es definitiv weiter!

piste: Was tun die Boxer in der langen Bundesliga Pause?
Sebastian Zbik: Die Zeit wird wie im Fluge vergehen, denn schon im Oktober soll es mit der Bundesliga weitergehen. In der Zwischenzeit trainieren unsere Athleten natürlich fleißig weiter, denn einige treten beim Traditionsturnier ‚Chemiepokal' in Halle/Saale und anderen internationalen Turnieren an.

piste: Was passiert beim Boxclub Traktor in dieser Zeit?
Paul Döring: Wir stecken jetzt schon in den Vorbereitungen auf die nächste Saison. Wir werden weitestgehend mit dem selben Kader an den Start gehen wie in diesem Jahr, müssen uns aber auf der ein oder anderen Position noch verstärken. Das heißt Scouten, Gespräche führen und das Team aufstellen. Die Schweriner können sich auf die nächste Saison freuen.

Für unseren Standort in Schwerin suchen wir

KUNDENBETREUER (M/W)

für den telefonische Service einer Großbank in Voll- und Teilzeit.

4 GUTE GRÜNDE, sich bei Arvato CRM Solutions zu bewerben

- Tolle Kollegen & familiäres Miteinander
- Viele Zusatzleistungen & Benefits
- Verlässliche Schichtplanung
- Vielfältige Entwicklungsmöglichkeiten

Bewirb dich per E-Mail an **bewerbungen-schwerin@bertelsmann.de** oder finde mehr über den Job und uns heraus auf **crm.arvato.com/schwerin.**

top EMPLOYER DEUTSCHLAND 2018 CERTIFIED EXCELLENCE IN EMPLOYEE CONDITIONS

arvato BERTELSMANN

Die Steuerkanzlei Müller in Brüsewitz sucht in Teilzeit:

- Steuerfachangestellte (m/w) zur Bearbeitung von Lohn- und Finanzbuchhaltungen sowie kleineren Gewinnermittlungen,
- Steuerfachangestellte (m/w) mit Spezialkenntnissen und Berufserfahrung im Bereich der Lohnbuchhaltung zur selbständigen Bearbeitung anspruchsvoller Lohnbuchhaltungen (u.a. Baulohn, KUG, Schichtlohn, Arbeitszeitkonten)

Einen Berufsabschluss als Steuerfachangestellte oder bei fehlendem Abschluss eine durchgängige langjährige Mitarbeit in einem Steuerbüro sowie Teamfähigkeit, Loyalität und Flexibilität setzen wir voraus.

Freue Dich auf einen modernen Arbeitsplatz, qualitativ hochwertige Fortbildungsangebote und ein sehr gutes Arbeitsklima. Deine vollständigen und aussagekräftigen Bewerbungsunterlagen sende bitte an:

Steuerkanzlei Müller
z. Hd. Frau Katrin Müller
Heinrich-Seidel-Str. 10
19071 Brüsewitz

oder per E-Mail an: sekretariat@steueroffice-mueller.de

DEIN NACHWUCHS IN DEN BESTEN HÄNDEN

LETZTE GRUNDSCHULPLÄTZE

FÜR DAS SCHULJAHR 2018/2019 SICHERN

Bevor die Kids nach dem Kindergarten in den nächsten wichtigen Lebensabschnitt starten und die Eltern dem Nachwuchs die bevorstehende Schulzeit mit einer prall gefüllten Schultüte so schmackhaft wie möglich machen möchten, steht eine besonders schwere Entscheidung an. Welche Schule soll mein Kind die nächsten Jahre besuchen? Die Auswahl ist groß, doch welches Modell und welche Werte passen zu meinem Kind und zur Familiensituation? Das Schweriner Haus des Lernens in der Ziegelseestraße besteht seit 12 Jahren. Hier können die Kids vom Kindergarten bis zum Abitur alle Klassen nahtlos durchlaufen. Eine geringe Schüleranzahl pro Klasse und das familiäre Miteinander unterstützt die individuelle Förderung eines jeden Kindes. Besonders vorteilhaft für die Eltern ist die ganzzeitliche Betreuung der Schüler und die vielfältigen AGs wie zum Beispiel Yoga, Gitarre, Keyboard, Schach, Leserattenclub, Rechenfüchse und vieles mehr. In der ersten Klasse gehört der Schwimmunterricht mit zwei Stunden in der Woche zum Pflichtfach. In der zweiten Klasse dürfen sich die Sprösslinge im Segeln versuchen. Die dritte Klasse sucht ihre Herausforderung im Teamsport, dem Drachenbootfahren. All diese Angebote sind im Schulbeitrag mit

WEITERFÜHRENDE SCHULE + ABITUR

BERUFSAUSBILDUNG + UMSCHULUNGEN + STUDIUM

inbegriffen. Dass der Nachwuchs bei diesen Unterrichtsfächern sichtlichen Spaß hat, kann man förmlich in den Gesichtern ablesen. In der hauseigenen Mensa bekommen alle Schüler jeden Tag selbstgekochtes Essen. Hier kann man zwischen vier Wahlessen entscheiden. Die Auswahl enthält jeweils auch ein vegetarisches Gericht, sowie eine Salatvariation. Wer bereits seinen Schulabschluss in der Tasche hat, kann auf dem Campus am Ziegelsee auch die Angebote der verschiedenen Berufsausbildungen nutzen. Dazu gehören die Physiotherapie, die Logopädie, die Altenpflege, die Kranken- und Altenpflegehilfe und die Sozialassistenz und Erzieherausbildung. Als I-Tüpfelchen des Gesamtkonzeptes dieser Schule werden zudem Studienplätze im Bereich Logopädie und Physiotherapie angeboten. Eine Übersicht über alle Bildungsmöglichkeiten findest du auch auf der Internetseite www.sws-schulen.de. Jeden Mittwoch findet von 14.00 Uhr bis 17.00 Uhr ein Informationsnachmittag statt, zu dem man sich jederzeit anmelden kann. Komm gerne vorbei, lerne die Lehrer/innen persönlich kennen und stelle alle Fragen, die dir auf dem Herzen liegen.

SWS Schulen gGmbH + SAWOS Pflegeschule
Ziegelseestr. 1
19055 Schwerin
Telefon: 0385 20888-0
Telefax: 0385 20888-59
E-Mail: info@sws-schulen.de

AUSBILDUNG
ZUR KRANKEN- UND ALTENPFLEGEHILFE
- JETZT BEWERBEN -

KINDERGARTEN + GRUNDSCHULE

FREIE LEHRSTELLEN

KOCH/ KÖCHIN
Voraussetzung: Berufsreife
Kontakt: Agentur für Arbeit Schwerin
Frau Tappendorf
Tel. 0385 - 450-2161
Referenznummer:
10000-1155843021-S

BERUFSKRAFTFAHRER/- IN
Voraussetzung: Berufsreife
Kontakt: Agentur für Arbeit Schwerin
Frau Tappendorf
Tel. 0385 - 450-2161
Referenznummer:
10000-1155824659-S

STEUERKANZLEI MÜLLER IN BRÜSEWITZ
EIN MODERNER UND ATTRAKTIVER ARBEITSPLATZ

Für die Mandanten und Mitarbeiter gut erreichbar, hat die Steuerkanzlei Müller ihren Sitz im Gewerbegebiet Brüsewitz an der B 104. Gegründet wurde die Kanzlei am 1. April 2007 in Lützow. Seither betreut sie Unternehmen verschiedenster Branchen und Organisationsformen in wirtschaftlichen, buchhalterischen und steuerlichen Angelegenheiten. Dieser Tätigkeitsbereich bildet bis heute den Kern ihres Leistungsangebotes.

2008 folgte der Umzug nach Brüsewitz in moderne und größere Räumlichkeiten. Seit der Inhaber Jörg Müller im Jahr 2009 die Ausbildung zum Wirtschaftsmediator abschloss, bietet die Kanzlei auch Hilfe bei der konstruktiven Lösung von Streitigkeiten mit wirtschaftlichem Hintergrund und bei der Verhandlungsführung an.

Als ein bei der Kreditanstalt für Wiederaufbau (KfW) gelisteter Existenzgründungsberater sieht Jörg Müller eine besonders reizvolle und schöne Aufgabe darin, Existenzgründer und Start-Up-Unternehmen bei ihrem Weg in die Selbständigkeit zu begleiten. „Auch wenn es nicht unbedingt dem Zeitgeist entspricht, sich Zeit für andere zu nehmen; junge Unternehmerinnen und Unternehmer brauchen jemanden, der ihre Sorgen versteht, der ihnen vertraut und sich für ihre Fragen Zeit nimmt“, so Müller.

Reizen dich diese Aufgaben? Du erreichst die Kanzlei unter sekretariat@steueroffice-mueller.de.

weiter.bilden

Neue Jobperspektive gesucht?
Dein Update mit unseren Zertifikatslehrgängen

über Jobcenter 100 % FÖRDERBAR! über Agentur für Arbeit

Fachkraft Finanz- und Lohnbuchhaltung kompakt
NEU! Mit SAP®-Anwenderzertifizierung Foundation Level SAP® FI + SAP®HCM
Start: 14.05.18 | Dauer: 6 Monate

Fachkraft Qualitätsmanagement inkl. SAP® PLM400
NEU! Mit TÜV®-Zertifizierung zum Qualitätsbeauftragten + Qualitätsmanager
Start: 14.05.18 | Dauer: 5 Monate

Grundausbildung Pflegeassistenz und Alltagsbegleiter (m/w) § 43b SGB XI
Mit 6-wöchigem Orientierungspraktikum
Start: 22.05.18 | Dauer: 4 Monate

date up training GmbH | Wismarsche Straße 153 | 19053 Schwerin
0800 0333 300 56 (kostenlos) info@date-up.com www.date-up.com

date up

Foto: FHM, Rouven Herberhold

SPORT IST DEINE LEIDENSCHAFT?

DANN MACH' SIE DOCH ZUM BERUF!

Sportoholics aufgepasst! An der Fachhochschule des Mittelstands (FHM) Schwerin kannst du ab Oktober den Bachelor-Studiengang Medical Sports & Health Management studieren. Das Studium kombiniert in einzigartiger Weise die Bereiche Sport, Gesundheit, Ernährung und Management in einer akademischen Ausbildung miteinander und dauert drei Jahre. Zukünftige Absolventen sind sowohl sportmedizinisch wie auch ernährungswissenschaftlich gut ausgebildet und verfügen über wichtiges betriebswirtschaftliches Know-how, um in der Gesundheits- und Fitnessbranche einzusteigen. Die Zukunftsaussichten sind gut: Die aktive Gesundheitsvorsorge, körperliche Fitness und ein sportlicher Ausgleich zum oft stressigen Alltag werden für viele Menschen in Deutschland immer wichtiger. Auch Unternehmen fördern vermehrt die Gesundheit ihrer Mitarbeiter mit eigenen Angeboten. Der Trend zu einem Betrieblichen Gesundheitsmanagement (BGM) und Betrieblicher Gesundheitsförderung (BGF) ist ungebrochen stark. Dein späterer Arbeitsalltag als Medical Sports & Health Manager besteht zum Beispiel aus der Anleitung von Sport-, Gesundheits- und Fitnesskursen, Ernährungsberatungen und Fachvorträgen oder der Abstimmung und Umsetzung von Therapieplänen. Während des Studiums erwirbst du zudem automatisch verschiedene Trainerlizenzen, die es dir ermöglichen, auch als selbstständiger Fitness Coach zu arbeiten. Der Studiengang kann nach dem erfolgreichen Durchlaufen eines individuellen Auswahlverfahrens studiert werden – es gibt keinen Numerus Clausus zur Zulassung! Die nächste Gelegenheit zur Information bietet die FHM Schwerin am 8. Mai 2018 beim Studieninfoabend um 17.30 Uhr.

Fachhochschule des Mittelstands (FHM)
August-Bebel-Str. 11/12
19055 Schwerin
www.fh-mittelstand.de/schwerin

HELLE KÖPFE FÜR BOOMENDEN SCHIFFBAU

Kreuzfahrtschiff bau ist ein Wachstumsmarkt.

Beschäftigt sind bei MV WERFTEN knapp 2.000 Kolleginnen und Kollegen, über 5.000 Bewerbungen sind in den letzten anderthalb Jahren eingegangen, 500 Neueinstellungen gab es allein im letzten Jahr, rund 1.000 werden es 2018. Im September 2017 starteten 100 Azubis, für den 3.9.2018 wurde die Azubi-Kampagne 100+ gestartet, d. h. es werden wieder über 100 Azubis eingestellt.

„Wir brauchen die jungen Leute, sie bauen künftig unsere Mega-Kreuzfahrtschiffe – was für eine tolle Aufgabe."
Jarmo Laakso, Werft-Chef

Das Investitionsprogramm läuft, über 210 Mio. Euro werden verplant, verbaut und investiert - Spatenstiche, Eröffnungen, Richtfeste gefeiert, Digitalisierungsoffensiven durchgeführt. Im März fand die Grundsteinlegung für ein Hotel statt, außerdem das Richtfest für den neuen

400 Meter langen Schiffbauhallenkomplex in Rostock, die Eröffnung des neuen Lagers, der Umbau eines Bürogebäudes für 200 zusätzliche Arbeitsplätze, das Richtfest für die Schiffbauhalle 40 in Wismar etc. Parallel wird das Bauprogramm umgesetzt, alle vier Flusskreuzern wurden bereits abgeliefert. Der Brennbeginn von „Crystal Endeavor" fand Anfang des Jahres in Stralsund statt, die Kiellegung ist bereits in zwei Monaten, der Produktionsstart vom Mega-Schiff Global wurde feierlich und unter Anwesenheit der Ministerpräsidentin Manuela Schwesig im März begangen, die Konstruktions- und Einkaufsabteilungen laufen auf Hochtouren. In der Global Class werden circa zehn Millionen Teile verbaut. Das Spektrum reicht von kompletten Hotel- und Gastronomieeinrichtungen über Müllentsorgungs- und Abgasreinigungssysteme, Entertainment-Equipment, Stromerzeugungsaggregate bis hin zu Navigations- und Antriebstechnik. Im Grunde entsteht eine Kleinstadt. Diese Dimension gilt es zu beherrschen – technologisch wie logistisch – dafür braucht es Fachkräfte.

Daher setzt MV WERFTEN als TOP-Azubi-Betrieb auf eine solide Ausbildung und eigenen Nachwuchs und sucht zum Start des Ausbildungsjahres am 3.9.2018:

- Fachkraft für Lagerlogistik
- Fertigungsmechaniker/in
- Industriemechaniker/in
- Konstruktionsmechaniker/in
- Anlagenmechaniker/in
- Elektroniker/in für Betriebstechnik

CONDUENT

HEY! Da bist du ja endlich!

Unsere Standorte in Wismar & Schwerin suchen

Kundenbetreuer (m/w) für Vodafone

Du bist

- zuverlässig & motiviert?
- routiniert im Umgang mit dem PC?
- service- & kundenorientiert?

Wir bieten

- umfangreiche Einarbeitung
- freundliche Arbeitsatmosphäre
- attraktive Prämienmodelle

Wir freuen uns auf dich!
Lübsche Str. 95 | 23966 Wismar
Kostenlose Job-Hotline: 0800 00 00 725
bewerbung@conduentcallcenters.de
www.conduentcallcenters.de

Wir sind Dienstleister unseres Kunden

vodafone

Foto: Reimond Weding

Foto: Designschule

MITMACHEN, INFORMIEREN, ERLEBEN
TAG DER OFFENEN TÜR IN DER DESIGNSCHULE SCHWERIN

Entdecke am 26. Mai in der Designschule das kreative Feeling in den zahlreichen offenen Räumen und frag Schüler und Dozenten Löcher in den Bauch. Du erfährst von 13.00 Uhr bis 18.00 Uhr alles rund um eine kreative Ausbildung an der Designschule. Die Fachbereiche Game-, Mode- und Kommunikationsdesign entführen dich in die Welt des Designers. Dich erwartet ein einzigartiger Tag mit tollen Mitmachaktionen, Fachvorträgen, spannenden Arbeitsproben und Projektpräsentationen. Die Sieb- und Lavendeldruck-Stationen warten auf aktive Besucher aber auch die Schlenderausstellung aller Schülerarbeiten warten im Haus auf ihre Begutachtung. Wie in jedem Jahr, veranstaltet das 4. Semester des Fachbereiches Mode ihre Werkschau. Hier erwarten dich kreative Styles und handwerkliches Geschick der Modeschüler/innen. Sichere dir die besten Plätze im Audimax und lass dich von der coolen Stimmung mitreißen. Für den Hunger zwischendurch gibt es unter anderem einen Kuchenbasar und die Wurstbude mit Sonnenplatz. Das Team freut sich auf einen kreativen Tag mit dir.

WIR KLEIDEN JEDEN EIN

DETLEF PAULSEN BILDET DICH AUS!

Die Firma Detlef Paulsen ist der Partner für Arbeitsschutz, Werkzeugtechnik und Betriebseinrichtungen. Detlef Paulsen bietet Qualitätsprodukte und kompetente Beratung aus einer Hand. Zudem hat die Firma Detlef Paulsen für alle Einsatzbereiche die passenden Produkte und Lösungen parat. Die Produkte entsprechen der europäischen Normen und Richtlinien sowie den individuellen Anforderungen in Bezug auf Komfort, Material und Qualität. Ein umfassendes Sortiment und optimaler Service, von der Beratung über die Auswahl bis zur Lieferung, sind unsere Stärken!

Durch jahrzehntelange Erfahrung im Groß- und Außenhandel sowie im Einzelhandel erhältst du an dem Standort in Pampow/Schwerin eine hervorragende Ausbildung und gewinnst tiefgreifende Einblicke in alle Bereiche der Unternehmensgruppe.

Hier das breite Angebot im Überblick:
- alle Marken der Berufsbekleidung
- große Auswahl an Sicherheitsschuhen
- trendiger Workwear-Look
- Vollsortiment im Profiwerkzeug
- individueller Aufdruck der Berufsbekleidung über den qualitativ hochwertigen Patchservice
- Betriebseinrichtungen aller Art

Die Firma Detlef Paulsen ist durch die Standorte in Schwerin, Kiel, Flensburg, Hamburg und Hannover in ganz Norddeutschland der kompetente Ansprechpartner für jedermann.

Hier findest du Detlef Paulsen in Pampow:

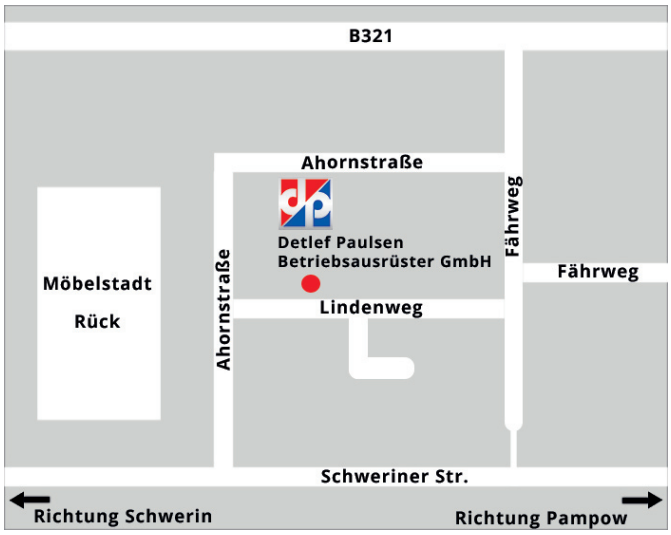

detlef paulsen

Wir gehören zu den führenden Großhandelsunternehmen Norddeutschlands.

Als Betriebsausrüster beliefern wir die Industrie, Bau- und Handwerksbetriebe, Behörden und Handelsunternehmen.

Wir suchen dich als Auszubildenden

- **Kauffrau / Kaufmann im Groß- und Außenhandel**
- **Fachkraft für Lagerlogistik**
- **Kauffrau / Kaufmann im Einzelhandel**

ab August / September 2018

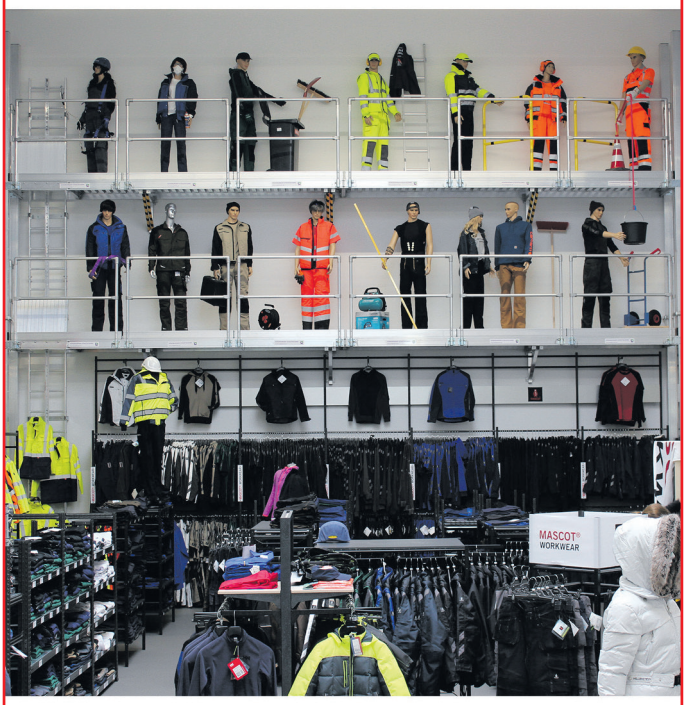

Flensburg • Kiel • Hamburg • Hannover • Schwerin

Der Betriebsausrüster Norddeutschlands

Lindenweg 3 • 19075 Pampow
Tel.: 03865-824-0 • Fax: 03865-824-14
E-Mail: pampow@detlefpaulsen.de
www.detlefpaulsen.de

Foto: Benjamin Genz

PSYCHEDELIC EXPERIENCE FESTIVAL

17. BIS 20. MAI | RUTEN BEI LÜBZ

Auch 2018 bereitet das Psychedelic Experience Festival ein legendäres Willkommen dem Sommer. Am 17. Mai startet das Event, das inzwischen jährlich tausende Freaks verschiedenen Ländern anlockt, um den kalten Winter endgültig hinter sich zu lassen und in die Outdoor Saison zu starten. Dieses Jahr fällt die Psychedelic Experience endlich mal wieder auf ein Pfingstwochenende, sodass der ohnehin freie Montag das Wochenende verlängert und so zu einem entspannten Festivalende beiträgt. Selbstverständlich wird dir wieder ein High-Class Line-Up mit Top Artists aus der ganzen Welt geboten. Zudem führen die Visionen der Vielzahl an Dekoteams dich in neue Sphären, in denen du den Alltag vergessen und mit einem Lächeln in den Sommer 2018 tanzen kannst. 2017 hat sich das Festival von der geliebten Mandala-Stage verabschiedet und begrüßt 2018 das Sungate als neues „terminal of dance" mit einem völlig neuen Konzept. Du darfst gespannt sein, denn hier werden Freunde von Mond und Sonne über drei Nächte und vier Tage von den Klängen der Musik zum Tanzen animiert. Natürlich wird auch der Ambient Garden wieder mit vielen faszinierenden Details eingerichtet. Hier findet sich Platz für all diejenigen, die eine Chillpause zwischen dem Tanzen brauchen oder sich in Ruhe unterhalten möchten. Für all diejenigen, die den Festivalbesuch gleich mit einem Urlaub verbinden möchten, gibt es im „Land der 2033 Seen" zahlreiche Möglichkeiten. Der herannahende Sommer lädt unter anderem zu Wanderungen, Kanu- & Mountainbikefahrten, zum Baden, Campen und Angeln ein.

www.psyexperience-festival.com

Foto: Benjamin Genz

Foto: Benjamin Genz

Foto: Benjamin Genz

BIGCITYBEATS WORLD CLUB DOME

1. BIS 3. JUNI | COMMERZBANK ARENA FRANKFURT

Mit über 140.000 Besuchern aus 60 Ländern an allen drei Tagen feierte der BigCityBeats World Club Dome 2017 sein ausverkauftes fünfjähriges Jubiläum. Und nicht nur das, es war das erfolgreichste BigCityBeats Jahr aller Zeiten: 100.000 Clubmusic-Fans bei der Premiere des World Club Dome in Korea, über 35.000 Besucher bei den Unite with Tomorrowland Events in Korea und Gelsenkirchen sowie 38.000 bei der Winter Edition mit Martin Garrix. Schon jetzt wirft der BigCityBeats World Club Dome 2018 seine Schatten voraus. Zur sechsten Ausgabe erhält der „größte Club der Welt" erstmals ein Motto, das vieles erwarten lässt: „The Hollywood Edition". Mehr hierzu wird in Kürze bekannt gegeben. Afrojack, Axwell & Ingrosso, Ben Klock, Dimitri Vegas & Like Mike, Don Diablo, Gestört aber GeiL, Lost Frequencies, Le Shuuk, NERVO, Robin Schulz, Steve Aoki, Sven Väth, Tiësto, Timmy Trumpet, Vini Vici und W&W sind die ersten Superstars, die feststehen. Tickets gibt es auf:

www.worldclubdome.com

Foto: Benjamin Genz

Foto: Benjamin Genz

PSYCHEDELIC CIRCUS FESTIVAL

31. MAI BIS 04. JUNI | GÖHLEN BEI LUDWIGSLUST

„Zauberer, Elfen, Reisende, Abenteurer und Magier - Ihr seid die wahren Träumer. Kommt und träumt mit uns!" Mit ihren skurrilen und auf sympathische Weise verschrobenen Charakteren, die verwegen den Gesetzen der Schwerkraft trotzen und wilde Kapriolen schlagen, strahlt sie eine ganz besondere Faszination aus, die Welt des Zirkus. Vermischt man sie mit einer ordentlichen Portion psychedelischer Kultur, entsteht ein gewaltiger Abenteuerspielplatz für Erwachsene: Im Psychedelic Circus wird ohne Netz und doppelten Boden gefeiert, hier verschwimmen die Grenzen zwischen Manege und Publikum, zwischen Fakten und Fiktionen, zwischen Tag und Nacht! Und wieder einmal ruft der Psychedelic Circus die Menschen aus aller Welt zusammen, um fünf unbeschwerte Tage gemeinsam zu verbringen. Von Donnerstag, den 31. Mai bis Montag, den 4. Juni gibt es in Göhlen bei Ludwigslust, auf einem Open Air Floor und in dem großen Zirkuszelt musikalisch wieder einmal das Beste, was die Szene zu bieten hat. Namen wie zum Beispiel Avalon, Berg, Bliss, Claudinho Brasil, Fabio & Moon, Morten Granau, Neelix, Phaxe, Talamasca und Tristan sprechen dabei für sich. Außerdem warten eine große Shopmeile mit Bekleidung, Schmuck und Kulinarischem aus aller Welt, sowie jede Menge Unterhaltung am Rande darauf, erkundet zu werden.

www.psychedelic-circus.de

Bliss

Fabio & Moon

Coming Soon

Neelix

Avalon

AIRBEAT-ONE FESTIVAL

11. BIS 15. JULI | FLUGPLATZ NEUSTADT-GLEWE

Transmission Stage

Q-Dance Stage

Am 11. Juli beginnt das Airbeat-One Festival. Für drei Tage wird der Flugplatz in Neustadt-Glewe in Mecklenburg-Vorpommern zum Mittelpunkt der elektronischen Musikwelt. In den 17 Jahren des Bestehens hat sich das Festival zu einem der wichtigsten Events in Europa entwickelt. Auch das Line-Up präsentiert Megastars der Szene am Stück. Insgesamt fünf Bühnen erwarten die Fans. Mit Afrojack, Armin van Buuren, Dimitri Vegas & Like Mike, DJ Snake, Hardwell, Marshmello, Steve Aoki und Tiësto standen bereits sieben DJs aus der Top 10 der DJ Mag Top 100 für 2018 fest. Zu Alan Walker, Alle Farben, Neelix, Ostblockschlampen, Timmy Trumpet, Tujamo, Will Sparks und W&W stoßen Above & Beyond, Kungs, Zedd, Don Diablo und Steve Angello hinzu. 2018 gibt es erstmals ein großes Pre-Opening für Norddeutschlands größtes elektronisches Musikfestival. Vom 11. auf den 12. Juli können sich die Fans auf das 3-Tages-Festival gebührend einstimmen. Zwei der fünf Floors werden dabei schon mal eröffnet. Auf der Second Stage wird unter anderem der deutsche DJ-Superstar Neelix sowie Fabio & Moon und Day.Din auflegen. In der neuen Area „The Arena" ist das niederländische DJ-Duo Bassjackers sowie Blasterjaxx am Start. Außerdem kann man sich auf eines der wenigen Sets in Europa von Kaskade freuen. Der sechsfach Grammy-nominierte Sänger, Songwriter, DJ und Produzent ist Im Frühjahr und Sommer neben seiner Residency in Las Vegas auch auf großer US-Tour. Für das Pre-Opening des Airbeat One Festivals kommt der amerikanische DJ-Superstar extra nach Deutschland geflogen und hat auch seine neue Single „Cold As Stone" mit im Gepäck. Tickets für das Airbeat-One Pre-Opening gibt es ab sofort für 19,99 Euro in der Vorverkaufsstufe 1, Tickets für das gesamte Festival gibt es aktuell noch in der Vorverkaufsphase 3 auf:

www.airbeat-one.de

Marshmello

Hardwell

Kaskade

Armin van Buuren

Steve Aoki

ANTARIS FESTIVAL

13. BIS 16. JULI | STÖLLN

Die 25. Ausgabe der Antaris steigt vom 13.-16. Juli 2018 auf dem Flugplatz Otto Lilienthal, eine Autostunde von Berlin entfernt. Künstler aus aller Welt werden dort ein ein Paralleluniversum aus Sound, Deko und Liebe kreieren. Auftanken lässt sich beim Spiritual Circle mit Yoga, Massagen und Workshops sowie beim Schlemmen und Shoppen in der Marktmeile. Das Publikum ist international, vielfältig und entspannt und genau wie der urtümliche Spirit das Markenzeichen des Viertages-Events. Nachts geht es dann zur Sache: Die Anataris wird zum bombastisch fluoreszierenden Blacklight-Festival und auf dem Mainfloor steht das berühmte Anataris-Ufo bereit, um die Tänzer auf eine Reise durch Zeit und Raum zu schicken. Die Anataris überzeugt natürlich auch mit ihrem erstklassigen Musikkonzept. Wenn es auf dem Mainfloor schneller und härter zugeht, zeigt sich der Alternative Floor leicht und hell – und umgekehrt. Tickets gibt es hier: ***www.antaris-project.de***

OPEN BEATZ FESTIVAL

19. BIS 22. JULI | HERZOGENAURACH

Das Open Beatz, Süddeutschlands größtes elektronisches Musik Festival, findet seit 2012 zwischen Herzogenaurach und Puschendorf in der Nähe von Nürnberg statt und ist jedes Jahr ein Highlight der EDM und Electro Szene. Im letzten Jahr feierten 20.000 Fans ausgelassen auf dem Festivalgelände in Poppenhof. Vom 19. bis 22. Juli heißt es „Back To The Nature"! Das Full Line Up für den Sommer steht. So dürfen sich die Besucher auf viele spektakuläre Acts beim Open Beatz Festival freuen. Mit Cuebrick, DVBBS, Dyro, Headhunterz, Gigo'n'Migo, Niels Van Gogh, Ummet Oczan, Will Sparks und Yellow Claw geben sich weitere DJ-Superstars die Ehre, der tobenden Menge vor der Mainstage einzuheizen. Gespannt sein darf man auch auf die Sets von Jay Hardway, Julian Jordan, dem BigCityBeats Resident Le Shuuk, Lucas & Steve, Mike Williams, Moestwanted, Neelix, Ontonic, Rene Rodrigezz und Slander. Tickets für das Open Beatz Festival 2018 gibt es unter: ***www.openbeatz.de***

THE OFFICIAL KICKOFF OF THE EUROPEAN FESTIVAL SEASON

4 DAYS OPEN AIR GATHERING
OF PSYCHEDELIC & PROGRESSIVE TRANCE

ACE VENTURA | ASTRIX | ATMOS | ANATOMIC | ATTIK
BLASTOYZ | BRAINIAC | BUBBLE | CEZZERS | CAPTAIN HOOK
CHABUNK | CLASS A | CRAZY ASTRONAUT | CORONA
DAY DIN | DJANE KIRAZ | ECTIMA | FABIO | GAUDIUM
GHOSTRIDER | HILIGHT TRIBE | HI PROFILE | ITONE | JOHAN
LIQUID SOUL | LIQUID VIKING | LSDIRTY | MATERIA
METRONOME | MISTIKAN | N3XT | PERFECTONE | POLARIS
QUEROX | RINKADINK | RITMO | SILENT SPHERE
SYMPHONIX | SINERIDER | SLAVA | SONIC SPECIES
SPACEBROTHERS | TICON | TULK | UNDERCOVER
VANDETA | VINI VICI | ZYCE & MANY MORE

17. – 20. MAI 2018

OBSTBAU RUTHEN - 19386 LÜBZ - NORTHERN GERMANY

HELENE BEACH FESTIVAL

26. - 29.07. | Am Helenesee

Festivals gibt es viele – über 150 großartige Künstler am längsten Binnenseesandstrand Europas nur einmal im Jahr. Nur eine Stunde von der Metropole Berlin entfernt, findet vom 26. bis 29.07. das Helene Beach Festival statt - Dein Urlaubsfestival direkt vor der Haustür. Die kleine Ostsee wurde 2016 zum beliebtesten See Deutschlands gewählt. Diese Location in Kombination mit einigen der angesagtesten deutschen Bands, internationalen Top DJs und den heißesten Newcomern des Universums bedeutet nicht nur jede Menge Abwechslung sondern auch die ausgelassenste Party des Sommers. So langsam wird's Zeit schon mal alle Gefühle und Feuerzeuge für ein legendäres Mainstage Closing mit Paul Kalkbrenner zusammenzusammeln. Der meistgewünschte Act findet dieses Jahr seinen Weg an deinem Lieblingsstrand. Außerdem treffen mit Savas & Sido, SDP, Trailerpark, Tim Bendzko, Wincent Weiss und der 187 Straßenbande auch dieses Jahr wieder einige der besten Pop- und Hip Hop-Künstler Deutschlands am Helenesee ein. Riesige Newcomer wie SXTN und Bausa werden dir am Hip Hop Beach den Kopf verdrehen. Tickets und mehr Infos gibt's hier:

www.helene-beach-festival.de

Paul Kalkbrenner /Thomas Lohr

Wincent Weiss / Universal Music

Sven Väth / Daniel Woeller

SDP

Bausa / Jonas Kinski

PANGEA FESTIVAL

23. BIS 26. AUGUST | PÜTNITZ

Schwingt das Tanzbein, sportelt um die Wette, entdeckt Neues und träumt mit Sand zwischen den Zehen – den der Tobe-Spaß beginnt wieder! In Pütnitz an der See findet vom 23. bis zum 26. August das nun mittlerweile sechste Pangea-Festival statt. Wie in jedem Jahr tischt der Pangea-Konsulat euch wieder jede Menge Acts auf und lässt euch so eintauchen in den Sound Pangeas. Die erste Line-up-Welle präsentiert euch puren pangeanischen Bühnenabriss mit Antilopen Gang, Bausa, Extrawelt, Kid Simius, Afrob, Drunken Masters, Mathias Kaden, Fatoni, BSMG, Mollono.Bass & AVA Asante, The Glitz, Liedfett, Le Fly, Timboletti, Beatamines, Massaya & Friends, Kaputto & Concorde, Dan Cero, Herr_Conrad und Kurt Jansen! Ihr dürft gespannt sein, was die zweite Welle noch so anspült. Ihr wollt zünftig abzappeln auf den pangeanischen Brettern, die die Welt bedeuten? Dann hol dir dein Ticket auf:

www.pangea-festival.de.

INDIAN SPIRIT FESTIVAL

30. AUGUST BIS 3. SEPTEMBER | BEI ELDENA

Nachdem im letzten Jahr der erfolgreiche Neustart der beliebten Veranstaltung glückte, kehrt sie auch in diesem Jahr nach Eldena zurück. Ob beim regionalen Publikum oder bei den Party-Freaks, die jedes Jahr extra für den norddeutschen Open Air Sommer aus allen Ecken der Welt anreisen: Die Indian Spirit ist in den letzten Jahren immer beliebter geworden. Warum? Vermutlich, weil das Beste hier gerade gut genug ist! Die Indian Spirit treibt nämlich all das auf die Spitze, was ein Goa Open Air so besonders macht. Natürlich in erster Linie treibender Trance-Sound, der einfach perfekt unter den freien Himmel passt. Rasant im Licht- und Lasergewitter der Nacht oder schwerelos im Sonnenschein - ein spektakuläres Künstler-Booking sorgt stets für die richtige Musik zur richtigen Zeit. Auch das Line-up verspricht großartig zu werden, denn mit Vini Vici, Neelix, Ace Ventura, Bubble oder Bliss haben schon viele Hochkaräter zugesagt.

www.indian-spirit.de

31. May - 4. June 2018

19288 GÖHLEN NEAR LUDWIGSLUST, GERMANY

CANDY LAND

WELCOME TO

PSYCHEDELIC CIRCUS

Neelix | Avalon | Tristan | Berg | Bliss | Fabio & Moon | Phaxe | Morten Granau
G.M.S. | Upgrade | Major7 | Claudinho Brasil | Talamasca | Space Tribe
Perfect Stranger | 3 Of Life | Mad Maxx | E-Clip | Space Cat | Azax | Hi Profile
Coming Soon | Outsiders | Pixel | Warriors | Killerwatts | LsDirty | Pop Art | Skfall
Waio | Laughing Buddha | Hatikwa | Rising Dust | Omiki | Animato | Mad Tribe

Anneli | Arhetip | Bim vs Drukverdeler | BlueSpace | Cubixx | Darkgomätrix | Dark Whisper | DJ Peter Zen | DJoanna
Droppexx | Eco & Au.Ge | Funky Dragon | Goazilla | Hujaboy | Idylle | Ilai | Jensson | Joel | Jovis aka Mr Pink
Interactive Noise | Imagine Mars | Kimie | Kleysky | Lebendige Menschen | Lyktum | Memory | Mindbenderz | Monod
Mr Tree & Mr Jeans | Murus | Nomatic | Off Limits | Oxidaksi | Phenomenon | Profiler | Psyfonic | QZE & Lulic
Schrittmacher | Technical Hitch | Tripnosis | Tulla | Woos | Yestermorrow

www.psychedelic-circus.com
www.facebook.com/psychedeliccircusfestival

KO:YU MIT NEUER SINGLE „15 SLEEPS“

Dank Hitsingles via Spinnin, Protocol und Axtone, und Kollaborationen mit Alesso, Dimitri Vegas & Like Mike und Fedde Le Grand sowie Remixes für Zedd, David Guetta und Miike Snow ist KO:YU mittlerweile einer der am meisten respektierten Produzenten der gesamten Dance-Szene. KO:YU ist nicht nur Produzent, sondern auch gefeierter DJ und bringt seinen unnachahmlichen Style auf angesagte Festivals wie Tomorrowland, TomorrowWorld, Creamfields, Electric Zoo und das Ultra Festival Miami sowie in die heißesten Clubs, wie der weltweiten #1 Green Valley. Zur Veröffentlichung seines neuen Tracks „15 Sleeps” feat. RuthAnne trafen wir ihn zum Interview.

piste: Du hast deinen Artistnamen kürzlich von Deniz Koyu auf KO:YU geändert. Was waren die Gründe dafür?

KO:YU: Mir schwirrte die Idee, meinen Artistnamen zu kürzen, eigentlich schon sehr lange im Kopf herum. Ich hatte mich aber nie getraut den Schritt zu wagen, bis es Ende 2016 schließlich doch dazu kam. Der ausschlaggebende Grund dafür war, dass ich in den Jahren seit meinem internationalen Durchbruch 2011 die Schwierigkeiten mit der Schreibweise von „Deniz Koyu” feststellen musste. Hinzu kamen Probleme bei der Aussprache, da die türkische Schreibweise „Deniz” international nur Wenigen geläufig ist. Daher wollte ich ihn vereinfachen und kam somit auf KO:YU. Als Brandname funktioniert dieser einfach besser, da er griffiger und leichter zu merken ist als „Deniz Koyu”.

piste: Deine neue Nummer heißt „15 Sleeps“. Wie ist der Track entstanden?

KO:YU: Ich habe zunächst „15 Sleeps“ als Songwriter Demo gehört, welche mir über Sony Music International / B1 Recordings angeboten wurde. Sofort war ich von der Stimme der Sängerin „RuthAnne“ und ihrer Topline begeistert. Also habe ich zugesagt, den Song zu produzieren. Mir war dabei sehr wichtig, an einer Umsetzung zu arbeiten, die nicht so klingt wie das Übliche, was man sonst so in den Spotify.Charts und Co hört. Ich hatte dann recht schnell eine erste Version gebaut, die mir aber irgendwie nicht aussagekräftig und markant genug war. Ich wollte etwas Eigenständiges mit viel Wiedererkennungswert entwickeln und habe daraufhin erst einmal Tage lang mit alten analogen Vintage Synthesizer experimentiert. Schließlich bin ich auf einen Sound gekommen, der den Vibe von 80erJahre Synthwave mit modernen Produktionstechniken kombiniert. Anschließend habe ich noch einmal alle Melodien und Akkorde umgeschrieben und mit diesen Sounds eine zweite Version produziert, mit der ich schließlich sehr happy war.

piste: Wie würdest du deinen aktuellen Style beschreiben?

KO:YU: Ich arbeite momentan noch an weiteren Pop-Produktionen, bei denen ich wieder viele Vintage-Synths einbette und den Sound von „15 Sleeps“ fortführe. Gleichzeitig möchte ich aber auch meinen Club-Sound nicht vernachlässigen und arbeite weiterhin an Progressive-House / Electro-House-Titeln, wie meine Remixe für Alesso „Is That For Me“ oder The Chainsmokers „Young“. Das sind zwei Seiten von mir, von denen es in den kommenden Monaten noch viel zu hören geben wird.

piste: Erst die Debütsingle unter neuen Künstlernamen, „Don’t Wait“ ft. Example, dann der Nachfolger „A Way Home“ mit Don Palm und jetzt „15 Sleeps“. Wie sieht es mit einem KO:YU Album aus?

KO:YU: An einem Album zu arbeiten war bisher nie ein großes Ziel für mich, da ich schon immer lieber an Singles oder EPs und Remixen gearbeitet habe. Gerade in der heutigen Zeit habe ich den Eindruck, dass die Leute ein Album nicht mehr so sehr wertschätzen, wie in der Zeit, als man noch ein Tape oder eine CD in der Hand hielt. Wenn man ein Album bei Spotify oder Apple Music zum Streamen präsentiert bekommt, ist die Gefahr, dass dabei einzelne Songs mal schnell geskippt werden natürlich größer geworden und das möchte ich gerne vermeiden. Daher fokussiere ich mich auch in absehbarer Zukunft auf Single-Releases.

piste: Deine Remixe für Zedd, David Guetta, Miike Snow oder Alesso & Anitta wurden weltweit gefeiert. Hast du weitere Remixe in petto?

KO:YU: Momentan konzentriere ich mich erstmal wieder auf eigene Singles, sowohl im Club als auch im Pop-Bereich. Da steht einiges an, darunter z.B. auch eine Collab mit Nicky Romero, die zu 90% fertig gestellt ist. Ab der zweiten Jahreshälfte werde ich mich auch wieder ein paar Remixen widmen.“

piste: Du hast mit vielen Größen der elektronischen Musikszene zusammengearbeitet. Aber welche Artists stehen unbedingt noch auf deiner „Bucketlist“?

KO:YU: „Da gibt es zu viele Leute, mit denen ich noch verdammt gerne zusammenarbeiten würde. Aber wenn ich mir einfach was aussuchen könnte, wären das Skrillex, Calvin Harris oder Kygo.“

piste: Tomorrowland, TomorrowWorld, Creamfields, Electric Zoo, das Ultra Festival Miami, Residencies in Las Vegas und im Privilege auf Ibiza – was reizt dich mehr, große Festivalgigs oder Club-Sets?

KO:YU:: Beide haben seine ganz eigenen Reize, da habe ich nicht wirklich einen Favoriten. Club-Sets machen sehr viel Spaß, weil man da einfach lockerer spielen kann und den näheren Kontakt zur Crowd hat. Auf der anderen Seite ist die Energie bei einer tobenden Crowd von 10.000 und mehr Leuten natürlich etwas ganz Spezielles und auf der Stage pumpt einem das immer wieder aufs Neue, das Adrenalin ins Blut. Missen möchte ich daher weder die Club-Sets noch die Festivalgigs.

TOM GREGORY
LOSING SLEEP

Mit seiner Debütsingle „Run To You" konnte das 22-jährige Ausnahmetalent Tom Gregory bereits große Wellen schlagen. Die Single schoss bis auf Platz #26 der offiziellen deutschen Airplay Charts, was bei Newcomern definitiv nicht an der Tagesordnung ist. Top Platzierungen bei iTunes, über 8 Millionen Streams und Toursupport bei Max Giesinger und Astrid S sprechen eine eindeutige Sprache. Mit der neuen Single „Losing Sleep" zeigt Tom Gregory eine weitere Facette seiner musikalischen Fähigkeiten. Die Idee zu dem aufwändig arrangierten Song entstand bei ein paar Drinks im Studio zusammen mit seinem Freund Timothy Auld, der bereits an „Run To You" mitgewirkt hat. Der Text handelt von einer in die Brüche gegangenen Beziehung, unter der Tom sehr zu leiden hatte. Er beschreibt, wie die damalige Situation ihn kontrollierte und ihm unzählige schlaflose Nächte bereitete. Der laute, eingängige Chorus beschreibt, so Tom, die Verzweiflung mit der er in dieser Zeit zu kämpfen hatte.

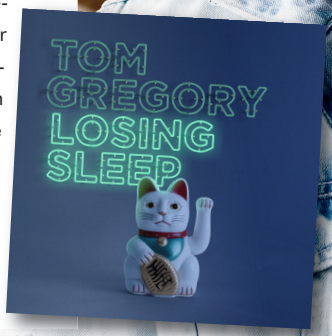

BIG CITY BEATS 28

Die offizielle CD zur Hollywood Edition des „größten Clubs der Welt"! Mit dabei sind Tracks und Chartbreaker von Martin Garrix, Axwell & Ingrosso, Robin Schulz, Hardwell, David Guetta, Tiësto, Steve Aoki, Dimitri Vegas & Like Mike, Afrojack, Marshmello, Solomun und vielen mehr!

COCO BEACH IBIZA

Den passenden musikalischen Soundtrack für den „Summer Of Love" mit relaxten Tagen und lauen Sommernächten, nicht nur auf Ibiza, liefert die nunmehr siebte Ausgabe der Coco Beach-Ibiza Compilation Reihe. Dabei entstand die Volume 7 wieder in Zusammenarbeit mit DJ Danielle Diaz & Kontor Records.

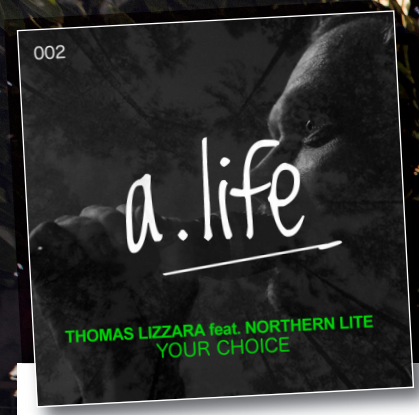

THOMAS LIZZARA
MIT NEUER SINGLE

Am 4. Mai erscheint ein neues Release „Your Choice" von Thomas Lizzara zusammen mit Northern Lite auf dem neuen Label „a.life". Dich erwartet der typische Northern Lite Sound geparrt mit einem nach vorne gehenden treibenden Beat. Der Sommer kann kommen! Wer Thomas Lizzara live erleben möchte, hat hier die Möglichkeit dazu:

04. Mai - Waagenbau Hamburg
Thomas Lizzara, Rich vom Dorf, Enzo Siffredi
10. Mai - Freilichtbühne Schwerin
Alle Farben, Thomas Lizzara, Pretty Pink, Younotus, Stereo Express

MIAMI SESSIONS

Milk & Sugar leiten mit ihrer neuen Mix-Compilation „Miami Sessions 2018" den Sommer ein. Unter den enthaltenen Club- und Strandperlen aus den Genres Electronica, Deep und Afro House, befindet sich außerdem der brandneue Milk & Sugar Remix von „Let The Sun Shine".

10. Mai, Freilichtbühne, Schwerin

HERRENTAGS-OPEN AIR

Zur siebenten Ausgabe des kleinen aber feinen Open Air's zum Herrentag auf der Freilichtbühne Schwerin, wurde wieder ein ganz besonderer Gast eingeladen. Alle Farben kommt am 10. Mai zu einem einzigartigen Auftritt in den Norden nach Schwerin auf die Freilichtbühne. Alle Farben ist ein Kreuzberger Export, auf den man sich weltweit einigen kann. Sein Sound steht wie kein anderer für die Qualitäten und die Besonderheiten des Berliner Nachtlebens: vielfältig, bunt, grenzenlos und immer auf diesem sehr schmalen Grat zwischen Melancholie und Euphorie wandernd. Des Weiteren mit dabei: Thomas Lizzara, Stereo Express, Pretty Pink und viele mehr. Im letzten Jahr erlebten fast 5000 Besucher bei herrlichem sonnigen Wetter ein Konzert der Extraklasse. Tickets gibt es für nur 10 Euro zzgl. VVK-Gebühr auf www.me-events.de im Ticketshop oder im Ticketservice der Sport- und Kongresshalle Schwerin. Los geht es am 10. Mai um 14.00 Uhr. Der Vorverkauf wird dringend empfohlen.

9. Juni, Großes Haus, Schwerin

RAINALD GREBE

Auf ihrer Sommertour 2018 sind Rainald Grebe & Die Kapelle der Versöhnung mit brandneuen Songs und Klassikern, Halbgarem, Improvisiertem und Abgehangenem zu Gast in Schwerin. Die Kapelle der Versöhnung vertont die krass überzeichneten bis tief berührenden Geschichten des glasklar-verworrenen Genies Rainald Grebe wie immer aufs herzlichste, und Grebe himself gibt einem das Gefühl, dabei zu sein, wie er seine besten Ideen einmal neu zur Welt bringt.

Foto: Gese Simons

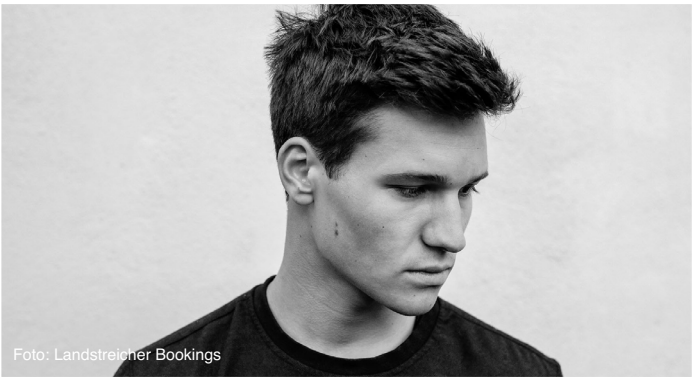
Foto: Landstreicher Bookings

Foto: Sarah Storch

22. Juni, Stadthafen, Rostock

WINCENT WEISS UND PHILIPP DITTBERNER ZUM HANSETAG IN ROSTOCK

Am 22. Juni, macht aus Anlass des 38. Internationalen Hansetags die NDR Sommertour Station in Rostock. Um 18.30 Uhr eröffnet die NDR Sommertourband „Die Guten" das hochkarätige Programm auf der Großbühne im Stadthafen. Im Anschluss an die Live-Stadtwette können die Rostocker und ihre Gäste sich ab 20.30 Uhr auf Philipp Dittberner freuen. Mit 12 Jahren schenkte seine Oma ihm eine Gitarre – heute hören wir von ihm so tolle Lieder wie „Das ist dein Leben", „Wolke 4" oder „In deiner kleinen Welt". Danach steht mit Wincent Weiss ein aktueller ECHO-Gewinner und absoluter Topact auf der Bühne. Mit Songs wie „Musik sein" und „Unter meiner Haut" liefert der 25-Jährige den Soundtrack zu den großen emotionalen Momenten des Lebens. Seine Lieder gehen „unter die Haut" und auf der Bühne zeigt der gebürtige Eutiner große Entertainer-Qualitäten. Er selbst sagt: „Durch die Musik habe ich zum ersten Mal in meinem Leben ein Ziel vor Augen. Ich möchte die Menschen bewegen und mit meiner Musik erreichen können."

17. Januar 2019, Sport- und Kongresshalle, Schwerin

MARIO BARTH
MÄNNER SIND FAUL, SAGEN DIE FRAUEN

Zwei Stunden Lachen nonstop, ein Finale mit Feuerwerk und Standing Ovations – der King of Comedy ließ es bei seinen ersten Vorpremieren in Wetzlar und Frankfurt so richtig krachen. Mit vier umjubelten Shows feierte Mario Barth den fulminanten Auftakt seines neuen Programms „Männer sind faul, sagen die Frauen" vor insgesamt 18.000 begeisterten Fans. Die Tour führt den Weltrekord-Komiker in den nächsten Wochen und Monaten durch die größten Arenen in Deutschland, Österreich und der Schweiz. Wer glaubt, das Thema Mann/Frau sei irgendwann erschöpft, irrt: Auch diesmal weiß der größte Paartherapeut der Galaxis wieder Erstaunliches und Absurdes aus dem Beziehungsalltag von Frauen und Männern zu berichten. Mit seiner scharfsinnigen Beobachtungsgabe ist er zu der Erkenntnis gekommen: „Männer sind faul, sagen die Frauen". Das heißt natürlich noch lange nicht, dass das stimmt. Aber mal Hand aufs Herz! Jeder Mann kennt das: Wenn ein Freund anruft, machst du eben mal den Keller fertig, da wird ein Fundament gegossen, die Fußbodenheizung ist ganz schnell gemacht, das Dach ist repariert und wenn er noch irgendwo ein Fenster haben will, dann baust du auch das noch ein. Aber wehe deine Liebste fragt zu Hause, ob du ein Bild aufhängen kannst! Da kann es schon mal vorkommen, dass das Bild nach fünf Jahren, wenn du ausziehst, immer noch hinter dem Schrank steht. Wobei man da als Mann sagen kann: „Ein Glück, dass ich das nicht angebracht habe, sonst hätten wir jetzt ein Loch mehr in der Wand!" Mario erzählt von Erlebnissen mit waschechten Berliner Handwerkern und wir erfahren, warum in seinem Badezimmer eine komplett neue Decke eingezogen wurde, obwohl er nur eine Lampe anbringen wollte. Wäre er doch lieber faul geblieben! Tickets sind jetzt im Vorverkauf erhältlich.

Foto: Silke Winkler

4. Mai, Großes Haus, Schwerin

NEUES VOM TAGE

Von satirischem Biss und einer vielschichtigen Musiksprache lebt Paul Hindemiths lustige Oper „Neues vom Tage“, am 4. Mai im Mecklenburgischen Staatstheater Premiere feiert. Die schräge Geschichte um ein Paar, das - kaum verheiratet – als Scheidungsgrund einen Seitensprung inszeniert, bringt Operndirektor Toni Burkard auf die Bühne im Großen Haus. Die Musikalische Leitung liegt in den Händen von Gabriel Venzago, der seit Anfang dieses Jahres als Kapellmeister der Mecklenburgischen Staatskapelle Schwerin engagiert ist.

Foto: Nico Herzog

4. Mai, Konservatorium, Schwerin

KLEINES PODIUM

Das Kleine Podium ist schon seit vielen Jahren eine gute Vorspielgelegenheit für die hohen Streicher am Konservatorium Schwerin. Es ist für Schülerinnen und Schüler aller Altersklassen offen, die Geige oder Bratsche spielen. Sie musizieren solistisch oder gemeinsam mit Pianisten, weiteren Streichern oder anderen Instrumentalisten. Die Musikbeiträge reichen von kleinsten Vortragsstücken bis zu größeren Geigen- oder Bratschenkonzerten. Die Kleinen Podien sind auch eine Bühne für angehende Musikstudierende oder Jugend-musiziert-Teilnehmen. Der Eintritt ist frei.

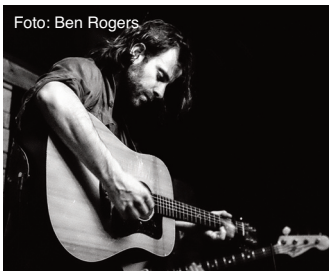
Foto: Ben Rogers

Am 5. Mai
Speicher, Schwerin

BEN ROGERS

Ben Rogers ist ein klassischer Geschichtenerzähler, mit einer Stimme wie rauchgetränkter, verschlissener Samt, vollgesogen mit schwarzgebranntem Whiskey. Bens letztes Album „The Bloodred Yonder” wurde von seinem älteren Bruder Matt Rogers produziert.

Foto: Schindelbeck

Am 12. Mai
Speicher, Schwerin

GURU GURU

Fünf Jahrzehnte Musik ohne Unterbruch, unzählige Platten und CDs – nie auf den Lorbeeren ausgeruht. Den langen Weg merkt der Band wirklich niemand an, nach wie vor wird dem geschätzten Publikum ohne Rücksicht auf Verluste eingeschenkt.

Foto: S. Haberland

Am 26. Mai
Speicher, Schwerin

BECKMANN

Gleich vorweg: Ja, er kann singen! Und, nein, es ist nicht der peinliche Versuch eines Fernsehmenschen, auch mal ein bisschen Musik zu machen, weil das angeblich so einfach ist. Was Reinhold Beckmann musikalisch zu bieten hat, hat Hand und Fuß.

Am 31. August
Festung Dömitz, Dömitz

NABUCCO

Diese prachtvolle Oper mit dem dramatischen Spiel um Liebe und Macht begeisterte bisher Hunderttausende von Zuschauern. Der Besucher wird durch die wunderschönen Stimmen, die Handlung, die prächtigen Kostüme und das eindrucksvolle Bühnenbild in den Bann gezogen.

9. Mai, Das Capitol, Schwerin

VORPREMIERE: AUF DER JAGD

Wem gehört die Natur? Den Tieren? Den Menschen? Oder einfach nur sich selbst? Die Frage ist komplexer, als sie zunächst scheinen mag. Der Film nimmt sich ihrer an, ergründet auf der Suche nach einer Antwort unsere Gesellschaft - und stößt schließlich bis zu unseren Wurzeln als Jäger und Sammler vor. Wir begleiten Jäger, Förster, Wildhüter und andere Waldarbeiter in einen faszinierenden Mikrokosmos mitten im Herzen unserer westlichen Zivilisation. In den bayerischen Alpen betreten wir eine Welt, die nicht mehr in unsere Zeit zu passen scheint.

21. Mai, Großes Haus, Schwerin

JEKYLL & HYDE

Der angesehene Londoner Arzt Dr. Henry Jekyll hält es für möglich, durch eine von ihm entwickelte Droge das Böse vom Guten im Menschen trennen zu können. Der Vorschlag einer Erprobung der Substanz an Patienten stößt beim medizinischen Fachkollegium auf Ablehnung. Um seine Theorie zu beweisen, unternimmt der ehrgeizige Forscher einen Selbstversuch – mit entsetzlichen Folgen: Denn der biedere Wissenschaftler verwandelt sich in den skrupellosen Mr. Hyde, der fortan als Mörder durch die nächtlichen Straßen zieht. Grausam nimmt er Rache an seinen Widersachern.

Ab 17. Mai

DEADPOOL 2

„Seit er bei einer Rinderattacke fast ums Leben gekommen ist, hat der entstellte Barista Wade Wilson (Ryan Reynolds) keinen Geschmacksinn mehr. Dennoch will er es packen, der heißeste Cafeteria-Koch Mayberrys zu werden. Weil er außerdem einen Fluxkompensator braucht, stellen sich ihm Ninjas, die Yakuza und Sex-Hunde in den Weg. Um neue Schärfe in sein Leben zu bringen, reist er um den Erdball und erfährt dabei die Bedeutung von Freundschaft, Familie und Flavour. Außerdem bekommt er den prestigeträchtigen Titel „World's Best Lover" verliehen" - Laut offizieller Quelle ist dies der Plot des Superheldenabenteuers „Deadpool 2". Es bleibt abzuwarten, wie sich sein Comic-Kompagnon Cable (Josh Brolin) und die X-Men aus dem Vorgänger, Colossus (Stefan Kapicic) und Nagasonic Teenage Warhead (Brianna Hildebrand), in die Ereignisse einfügen.

Gewinnt zwei Freikarten für diesen Film sowie pro Person eine kleine Tüte Popcorn und ein Getränk (0,33l Becher). Schreibt uns eine E-Mail mit dem Stichwort „Deadpool" und euren Kontaktdaten an mex@piste.de.

Ab 10. Mai

RAMPAGE – BIG MEETS BIGGER

Mit seinen Mitmenschen kommt der renommierte Primatenforscher Davis Okoye nicht besonders gut zurecht, mit dem Gorilla George hingegen schon. Okoye hat den außergewöhnlich intelligenten Silberrücken aufgezogen, seit dieser ein kleines Affenbaby war. Die beiden verbindet eine tiefe Freundschaft. Doch dann geht eines Tages ein illegales Genexperiment gehörig schief und der eigentlich so sanftmütige George mutiert zu einem gewaltigen, wildgewordenen Monster.

Ab 10. Mai

I FEEL PRETTY

Renee Bennett arbeitet bei einer Kosmetikfirma und weiß, wie man sich als Durchschnittperson in der Welt der Schönen fühlt. Nach einem Unfall im Fitnessstudio fühlt sie sich jedoch komplett verwandelt und bildet sich ein, wunderschön zu sein.

Ab 10. Mai

LILIANE SUSEWIND

Die elfjährige Liliane hat eine ganz besondere Fähigkeit: Sie kann mit Tieren sprechen! Doch weil sie wegen dieses Talents schon öfter in Schwierigkeiten geraten ist, erzählt das von allen nur Lilli genannte Mädchenwenigen Menschen von ihrer Gabe.

Ab 25. Mai

SOLO: A STAR WARS STORY

Ungefähr zehn Jahre vor „Star Wars: Episode IV": Han Solo (Alden Ehrenreich), der sich ohne Eltern in den rauen Straßen seines Heimatplaneten Corellia durchschlagen musste und später von der imperialen Flugakademie geworfen wurde, hat seinen eigenen Kopf. Den versucht er sich genauso zu bewahren wie seinen Idealismus. „Vertraue niemandem", rät ihm dagegen sein Mentor Tobias Beckett (Woody Harrelson) – bevor ihn ein anderer zwielichtiger Gangster, Dryden Vos (Paul Bettany), für einen Zugüberfall rekrutiert.

Ab 25. Mai

IN DEN GÄNGEN

Der schweigsame Christian (Franz Rogowski) tritt eine neue Stelle im Großmarkt an. Bruno (Peter Kurth) aus der Getränkeabteilung nimmt ihn unter seine Fittiche und zeigt ihm, wie die Dinge in dem kleinen Universum funktionieren.

Ab 25. Mai

LUIS UND DIE ALIENS

Für den zwölfjährigen Luis Sonntag ist das Leben nicht immer leicht: Sein Vater Armin ist felsenfest von der Existenz von Außerirdischen und UFOs überzeugt, weswegen Luis an seiner Schule als schräger Außenseiter gilt.

Ab 24. Mai im Filmpalast!

SOLO A STAR WARS STORY

- auf der **größten Leinwand** MVs!
- in brillianter **4k-Doppelprojektion**!
- in atmosphärischem **Dolby 7.1 Surround Sound**!

www.filmpalast-kino.de

filmpalast CAPITOL SCHWERIN
ALLES ANDERE IST NUR KINO

WISMARSCHE STRASSE 128
i.d. SCHWERINER HÖFEN
19053 SCHWERIN

HEADHUNTERZ

14. April, Zenit, Schwerin

Legenden werden nicht geboren, sie werden gemacht. Der größte Hardstyle-Act aller Zeiten war in Schwerin! Was für eine Nacht im Zenit. Volles Haus und Megastimmungen schreien nach einer Wiederholung!

(Fotos: Steffen Schulze)

WIR LIEBEN DIE 90ER

14. April, Event Arena, Spornitz

An diesem Abend gab es die größten Ohrwürmer der 80er und 90er auf die Ohren! Es kam alles auf den Plattenteller, was damals total angesagt war und heute noch immer für geniale Stimmung sorgt. (Fotos: Felix Lappe)

PROJECT X

5. Mai, Zenit, Schwerin

Endlich ist sie zurück. Die Orignal Project-X Party kommt wieder nach Schwerin. Ein Haus als Bühnenkulisse, jede Menge Konfetti, eine ausgefallene Deko und eine geile Show. Herzlich willkommen bei der Original Project-X Party im Zenit. Auf drei Floors gibt es Techno, Black, Oldies und Charts für dich. Als DJs sind für dich Francis Hoods, Rikk Harris, Mario Fiebiger, T3jax, Rockmax, Basti Glanz und Jork vor Ort. Start ist um 23.00 Uhr. Der Eintritt kostet bis 00.00 Uhr nur 8 Euro und danach 10 Euro. Tickets gibt es im Vorverkauf für 6 Euro.

BLAULICHTPARTY

5. Mai, M8, Schwerin

Am 5. Mai startet erneut die Party für alle „Blaulichter" und ihre Freunde im M8 Club Schwerin. Diese Veranstaltung richtet sich an das Kranken- und Pflegepersonal, Polizei, Feuerwehr, Ärzte, alle med. Angestellten, Bundeswehr und all deren Freunde. Abgefeiert wird auf zwei Floors. Wer seinen Dienstausweis oder Lohnzettel vorzeigt, für den wird der Eintritt günstiger! Los geht es um 22.00 Uhr.

10 JAHRE HEIZWERK

9. Mai, Zenit Schwerin

Das Zenit feiert 10 Jahre Heizwerk und ihr seid dazu eingeladen. Viele alte und neue Wegbegleiter werden an diesem Abend für euch dabei sein. Wisst ihr noch wie alles angefangen hat? Damals, als in Mecklenburgs größtem House Club sich die großen Acts der Szene die Klinke in die Hand gaben. Stephan Bodzin, Oliver Huntemann, Juliet Sikora, Jamie Jones, Laserkraft 3D oder sogar Alexander Marcus war zu Gast! Heute 10 Jahre später werdet ihr musikalisch genau in diese Zeiten zurückversetzt. Aber nicht nur dahin, denn das Zenit präsentiert euch zum Geburtstag Schwerins größte Revival Party. Auf drei Floors erwarten euch 90er & 2000er Hits, Trance-, Classics-, House- sowie Goasounds. Los geht es ab 23.00 Uhr. Der Eintritt kostet euch bis 00.00 Uhr 8 Euro, danach 10 Euro. VVK-Tickets gibt es ab 6 Euro unter:

www.clubzenit.de

ORIGINAL Ü30-PARTY

12. Mai, Eventfabrik, Neustadt

Nach vielen erfolgreichen Veranstaltungen in Lübeck, kommt die Original Ü30 Party am 12. Mai 2018 zum ersten Mal nach Neustadt. Media Consult Eventmanagement freut sich auf die Eventfabrik (ehemaliges Lokhaus), die aufwendig renoviert wurde und sich nun sich in einem völlig neuen schicken Design präsentiert. Die Eventfabrik ist genau der richtige Ort, um alle Partybegeisterten ab 28 Jahren zur ersten Original Ü30 Party in Neustadt einzuladen. Ab 21.00 Uhr erwartet die Gäste ein abwechslungsreiches Musikprogramm auf drei Areas. Die Top DJs Mike Hasemann und Sten Weiner spielen die angesagtesten Hits der 80'er-90'er bis hin zu aktuellen Charts. Lars Behnke präsentiert die angesagtesten House- und Elektrosounds. Bei gutem Wetter findet man im Beachclub trendige Chill-Out Musik.Online Tickets gibt es auf der Ü30 Homepage unter

www.ue30-planer.de

OBS

19. Mai, Zenit, Schwerin

Es geht in die nächste Runde! Electric Illusions präsentiert an diesem Abend die Ostblockschlampen. Die großen Stages dieser Welt gehören ihnen. Ob Airbeat One, Helene Beach, Sonne, Mond & Sterne, Parookaville und noch viele andere. Das Zenit ist stolz darauf, sie 2018 in Schwerin begrüßen zu können. Aber damit nicht genug. Die VVK-Tickets sind ab sofort für 7 Euro erhältlich.

TANZLUST

19. Mai, Bus-Stop, Schwerin

Schwerin's größte Ü40 Party ist wieder da. Am 19. Mai wird auf der „Tanzlust- die Ü40 Fete" im Bus Stop in Schwerin wieder getanzt was das Zeug hält. Einlass ist ab 19.30 Uhr. Live auf der Bühne an diesem Abend die Band „Blue Light", welche von einem klasse DJ begleitet wird. Das Tanzlustteam freut sich schon,dich an diesem erlebnisreichen Abend begrüßen zu dürfen.

O.SCHORIES

26. Mai, Zenit, Schwerin

Das Zenit startet die nächste Session mit einem der außergewöhnlichsten Acts der Szene: Oliver Schories. Gerade erschien sein neues Album „Blitzbahn". Grund genug, ihn endlich mal wieder nach Schwerin zu holen. Tickets gibt es ab sofort für 7 Euro im Vorverkauf. Auf dem zweiten Floor erwarte dich das Piste-Team mit der Aftershowparty zum Hafenfest. Ab dem Hafenfest verkehrt ein kostenloser Bus-Shuttle zum Zenit.

PISTE PARTY

26. Mai, Hafenfest, Schwerin

Wir präsentieren dir die zweite Bühne beim Schweriner Hafenfest. Am Marstall werden wir mit dir am 26. Mai ab 18.00 Uhr ordentlich feiern! An den Decks steht für dich DJ A.Dee! Dazu wird es Verlosungen sowie weitere Überraschunen geben. Wer danach noch Lust hat, begleitet uns in Zenit zur großen Hafenfest Aftershowparty auf dem zweiten Floor. Wir sehen uns!

KALENDER

PARTY | LIVE | KINO | BÜHNE | MIX | SHORTTIPPS

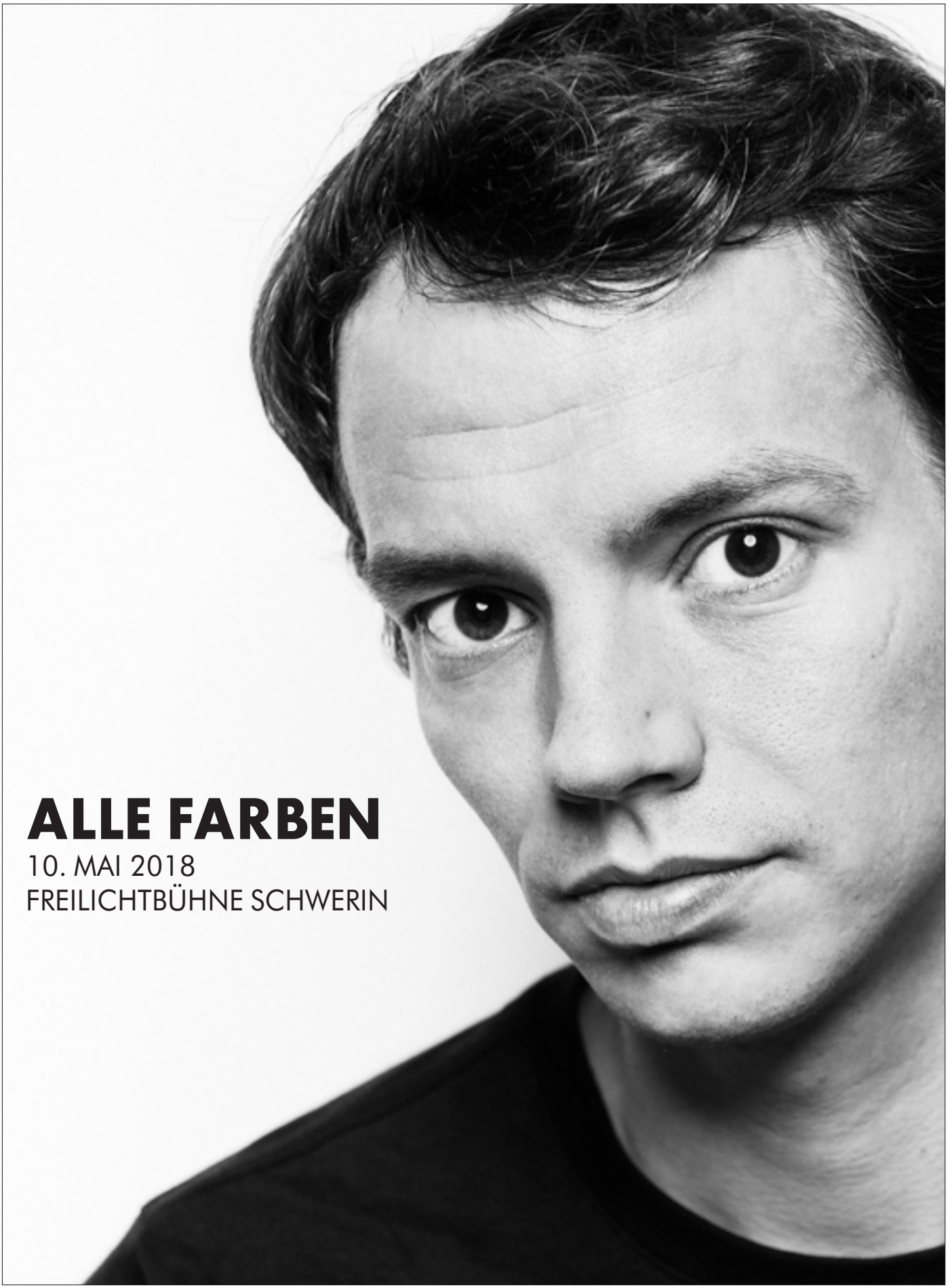

ALLE FARBEN

10. MAI 2018
FREILICHTBÜHNE SCHWERIN

01 DIENSTAG

BÜHNE

11:00 **Der glücklich Prinz**
Konzertfoyer, Schwerin

17:00 **Konzert des Jugendsinfonie-orchesters**
Großes Haus, Schwerin

18:00 **Kunst**
E-Werk, Schwerin

piste
BESUCHT UNS AUF
WWW.FACEBOOK.COM/PISTESCHWERIN

MIX

10:00 **Motocross**
Groß Schwiesow

17:00 **Burgertag**
Jack the Ribber, Schwerin

17:00 **Happy Hour**
Bolero Bar, Schwerin

17:00 **Pizza Tme**
CU Bar, Schwerin

19:00 **Jumbo Hour**
Bolero Bar, Schwerin

21:00 **Cocktail Happy Hour**
Burwitz Legendär, Schwerin

23:00 **Caipi Hour**
Bolero Bar, Schwerin

SPORT

13:00 **FC Mecklenburg Schwerin vs. Frankfurt/Oder**
Sportpark Lankow, Schwerin

02 MITTWOCH

MIX

10:00 **28. Filmkunstfest**
Das Capitol, Schwerin

14:00 **Informationstag**
SWS Schulen, Schwerin

16:00 **Cocktail Mittwoch**
Kabana Bar, Schwerin

17:00 **Cocktail Lounge**
CU Bar, Schwerin

17:00 **Burger Day**
Bolero Bar, Schwerin

21:00 **Cocktail Happy Hour**
Burwitz Legendär, Schwerin

B Promotion
· Flyer- & Heftverteilung
· regional begrenzt (Schwerin bis 100km)
· Preiswert
· Zuverlässig
· Flexibel
· Plakatierung / Werbetafeln
· wir platzieren ihre Werbetafeln und Plakate an frequenzstarken Plätzen
· Promotion / Messe
· kompetenter Full Service
· wir verteilen Warenproben, Give aways sowie Werbematerial auf Messen & Veranstaltungen
· Betreuung/ Umbauten am POS
Holger Klein
Tel. 0173 - 60 41 744
René Bürgelt
Tel. 0172 - 312 69 65
e-mail:
rene.buergelt@gmx.de
· Promotion · Messe · Plakatierung · Werbetafeln · Flyer & Heftverteilung

03 DONNERSTAG

BÜHNE

19:00 **Kugelfisch Hawaii**
Stadthalle, Parchim

19:30 **Sein oder Nichtsein**
Großes Haus, Schwerin

19:30 **Who shot the Sherrif**
E-Werk, Schwerin

Abfahr'n aufs
Fifty-Fifty TAXI
Für Nachtschwärmer von 16-25 Jahren

MIX

10:00 **28. Filmkunstfest**
Das Capitol, Schwerin

16:00 **Burger Day**
Kabana Bar, Schwerin

17:00 **Rippchen satt**
Jack the Ribber, Schwerin

17:00 **Happy Hour**
Bolero Bar, Schwerin

17:00 **The Havana Clubnight**
CU Bar, Schwerin

21:00 **Cocktail Happy Hour**
Burwitz Legendär, Schwerin

23:00 **Caipi Hour**
Bolero Bar, Schwerin

04 FREITAG

PARTY

22:00 **Party Freitag**
Klub 77 Schwerin

BÜHNE

17:00 **Kleines Podium**
Konservatorium, Schwerin

18:00 **Neues vom Tage**
Großes Haus, Schwerinn

19:30 **Die Ratten**
E-Werk, Schwerin

MIX

10:00 **28. Filmkunstfest**
Das Capitol, Schwerin

16:00 **Happy Hour**
Kabana Bar, Schwerin

17:00 **Pitcher Night**
CU Bar, Schwerin

17:00 **Happy Hour**
Bolero Bar, Schwerin

19:00 **Jumbo Hour**
Bolero Bar, Schwerin

22:00 **Happy Hour**
Burwitz Legendär, Schwerin

23:00 **Caipi Hour**
Bolero Bar, Schwerin

05 SAMSTAG

PARTY

22:00 **Ü30 Party**
Banana Jack, Boltenhagen

22:00 **Emergency Event**
M8, Schwerin

22:00 **12 Jahre KA**
KA, Dorf Mecklenburg

22:00 **Die Party im Werk3**
Werk3, Schwerin

23:00 **Project X**
Zenit, Schwerin

Abfahr'n aufs
Fifty-Fifty TAXI
Für Nachtschwärmer von 16-25 Jahren

BÜHNE

18:00 **Jubiläumskonzert**
Großes Haus, Schwerin

MIX

10:00 **28. Filmkunstfest**
Das Capitol, Schwerin

17:00 **Red Bull Partynacht**
CU Bar, Schwerin

20:00 **Surprise Cocktails**
Kabana Bar, Schwerin

22:00 **Happy Hour**
Burwitz Legendär, Schwerin

06 SONNTAG

BÜHNE

18:00 **Enstadtion Sehnsucht**
E-Werk, Schwerin

18:00 **Neues vom Tage**
Großes Haus, Schwerin

MIX

10:00 **28. Filmkunstfest**
Das Capitol, Schwerin

10:00 **Motocross**
Burg Stargard

11:00 **Sonntagsbrunch**
Bolero Bar, Schwerin

11:00 **Sonntagsbrunch**
Alpincenter, Wittenburg

16:00 **Happy Hour**
Kabana Bar, Schwerin

17:00 **Happy Hour**
Bolero Bar, Schwerin

17:00 **Happy Sunday**
CU Bar, Schwerin

19:00 **Jumbo Hour**
Bolero Bar, Schwerin

20:00 **Surprise Cocktail**
Kabana Bar, Schwerin

22:00 **Cocktail Happyhour**
Burwitz Legendär, Schwerin

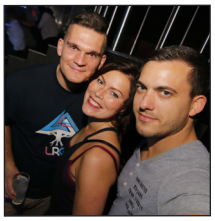

Mehr Fotos findet ihr auf
www.piste.de

07 MONTAG

MIX

16:00 Happy Hour
Kabana Bar, Schwerin

17:00 Happy Hour
Bolero Bar, Schwerin

17:00 Becks Day
CU Bar, Schwerin

19:00 Jumbo Hour
Bolero Bar, Schwerin

21:00 Cocktail Happy Hour
Burwitz Legendär, Schwerin

23:00 Caipi Hour
Bolero Bar, Schwerin

08 DIENSTAG

BÜHNE

19:30 Sein oder Nichtsein
Großes Haus, Schwerin

MIX

16:00 Happy Hour
Kabana, Schwerin

17:00 Burgertag
Jack the Ribber, Schwerin

17:00 Happy Hour
Bolero Bar, Schwerin

17:00 Pizza Tme
CU Bar, Schwerin

19:00 Jumbo Hour
Bolero Bar, Schwerin

21:00 Cocktail Happy Hour
Burwitz Legendär, Schwerin

09 MITTWOCH

PARTY

23:00 10 Jahre Zenit
Zenit, Schwerin

BÜHNE

19:30 Die Schöpfung
Großes Haus, Schwerin

MIX

14:00 Informationstag
SWS Schulen, Schwerin

10:00 Drachenbootrennen
Barracuda Beach, Neustadt-Glewe

16:00 Cocktail Mittwoch
Kabana Bar, Schwerin

17:00 Cocktail Lounge
CU Bar, Schwerin

17:00 Burger Day
Bolero Bar, Schwerin

21:00 Cocktail Happy Hour
Burwitz Legendär, Schwerin

23:00 Caipi Hour
Bolero Bar, Schwerin

KINO

19:45 Ladies Preview
Das Capitol, Schwerin

20:00 Vorpremiere Rampage
Das Capitol, Schwerin

10 DONNERSTAG

PARTY

14:00 Herrentags Open-Air
Freilichtbühne, Schwerin

BÜHNE

18:00 Kugelfisch Hawaii
E-Werk, Schwerin

18:00 Neues vom Tage
Großes Haus, Schwerin

MIX

10:00 Kids Fun World
Schwimmende Wiese, Schwerin

10:00 Drachenbootrennen
Barracuda Beach, Neustadt-Glewe

10:00 Motocross
Sternberg

17:00 Rippchen satt
Jack the Ribber, Schwerin

17:00 Happy Hour
Bolero Bar, Schwerin

17:00 The Havana Clubnight
CU Bar, Schwerin

21:00 Cocktail Happy Hour
Burwitz Legendär, Schwerin

23:00 Caipi Hour
Bolero Bar, Schwerin

11 FREITAG

PARTY

22:00 Party Freitag
Klub 77 Schwerin

BÜHNE

19:30 Die Schöpfung
Großes Haus, Schwerinn

MIX

10:00 Kids Fun World
Schwimmende Wiese, Schwerin

16:00 Happy Hour
Kabana Bar, Schwerin

17:00 Pitcher Night
CU Bar, Schwerin

17:00 Happy Hour
Bolero Bar, Schwerin

20:00 Nachtklettern
Kletterwald, Schwerin

22:00 Happy Hour
Burwitz Legendär, Schwerin

23:00 Caipi Hour
Bolero Bar, Schwerin

12 SAMSTAG

PARTY

22:00 Die Party im Werk3
Werk3, Schwerin

22:00 Gummibärchen Revival
K2 Disco, Grevesmühlen

22:00 Ü30 Prosecco Night
KA, Dorf-Mecklenburg

23:00 Electric Illusions
Zenit, Schwerin

BÜHNE

19:30 Sein oder Nichtsein
Großes Haus, Schwerin

MIX

10:00 Kids Fun World
Schwimmende Wiese, Schwerin

16:00 Nachtlauf
Schwerin

22:00 Happy Hour
Burwitz Legendär, Schwerin

23:00 Caipi Hour
Bolero Bar, Schwerin

SPORT

14:00 FC Mecklenburg Schwerin vs. Brandenburger SC
Sportpark Lankow, Schwerin

16:00 Nachtlauf
Schwerin

13 SONNTAG

BÜHNE

15:00 Die Nibelungen
Großes Haus, Schwerin

18:00 Noch mal von vörn
E-Werk, Schwerin

MIX

10:00 Kids Fun World
Schwimmende Wiese, Schwerin

10:00 Motocross
Vellahn

11:00 Sonntagsbrunch
Bolero Bar, Schwerin

11:00 Sonntagsbrunch
Alpincenter, Wittenburg

16:00 Happy Hour
Kabana Bar, Schwerin

17:00 Happy Hour
Bolero Bar, Schwerin

17:00 Happy Sunday
CU Bar, Schwerin

19:00 Jumbo Hour
Bolero Bar, Schwerin

20:00 Surprise Cocktail
Kabana Bar, Schwerin

22:00 Cocktail Happyhour
Burwitz Legendär, Schwerin

Mehr Fotos findet ihr auf
www.piste.de

14 MONTAG

MIX

16:00 **Happy Hour** Kabana, Schwerin

17:00 **Happy Hour** Bolero Bar, Schwerin

17:00 **Becks Day** CU Bar, Schwerin

19:00 **Jumbo Hour** Bolero Bar, Schwerin

21:00 **Cocktail Happy Hour** Burwitz Legendär, Schwerin

23:00 **Caipi Hour** Bolero Bar, Schwerin

15 DIENSTAG

MIX

10:00 **Kids Fun World** Schwimmende Wiese, Schwerin

16:00 **Happy Hour** Kabana Bar, Schwerin

17:00 **Burgertag** Jack the Ribber, Schwerin

17:00 **Pizza Time** CU Bar, Schwerin

19:00 **Jumbo Hour** Bolero Bar, Schwerin

22:00 **Cocktail Happyhour** Burwitz Legendär, Schwerin

16 MITTWOCH

BÜHNE

10:00 **2. Jugendkonzert** Großes Haus, Schwerin

MIX

10:00 **Kids Fun World** Schwimmende Wiese, Schwerin

14:00 **Informationstag** SWS Schulen, Schwerin

16:00 **Cocktail Mittwoch** Kabana Bar, Schwerin

17:00 **Cocktail Lounge** CU Bar, Schwerin

17 DONNERSTAG

MIX

10:00 **Kids Fun World** Schwimmende Wiese, Schwerin

16:00 **Burger Day** Kabana Bar, Schwerin

17:00 **Rippchen satt** Jack the Ribber, Schwerin

17:00 **Happy Hour** Bolero Bar, Schwerin

17:00 **The Havana Clubnight** CU Bar, Schwerin

21:00 **Cocktail Happy Hour** Burwitz Legendär, Schwerin

18 FREITAG

PARTY

22:00 **Party Freitag** Klub 77 Schwerin

BÜHNE

19:30 **Mazl Tov** E-Werk, Schwerin

piste
BESUCHT UNS AUF
WWW.FACEBOOK.COM/PISTESCHWERIN

MIX

10:00 **Kids Fun World** Schwimmende Wiese, Schwerin

16:00 **Happy Hour** Kabana Bar, Schwerin

17:00 **Pitcher Night** CU Bar, Schwerin

17:00 **Happy Hour** Bolero Bar, Schwerin

19:00 **Jumbo Hour** Bolero Bar, Schwerin

22:00 **Happy Hour** Burwitz Legendär, Schwerin

23:00 **Caipi Hour** Bolero Bar, Schwerin

KINO

19:45 **Double Feature Deadpool 1 +2** Das Capitol, Schwerin

19 SAMSTAG

PARTY

22:00 **Schlagerparty** KA, Dorf Mecklenburg

BÜHNE

19:30 **Ein Hart ut Schokolaad** Großes Haus, Schwerin

Abfahr'n aufs
Fifty-Fifty
TAXI
Für Nachtschwärmer von 16-25 Jahren

19:30 **Enstadtion Sehnsucht** E-Werk, Schwerin

MIX

10:00 **Kids Fun World** Schwimmende Wiese, Schwerin

17:00 **Red Bull Partynacht** CU Bar, Schwerin

20:00 **Surprise Cocktails** Kabana Bar, Schwerin

22:00 **Happy Hour** Burwitz Legendär, Schwerin

23:00 **Caipi Hour** Bolero Bar, Schwerin

20 SONNTAG

BÜHNE

18:00 **Neues vom Tage** Großes Haus, Schwerin

MIX

10:00 **Kids Fun World** Schwimmende Wiese, Schwerin

11:00 **Sonntagsbrunch** Bolero Bar, Schwerin

11:00 **Sonntagsbrunch** Alpincenter, Wittenburg

16:00 **Happy Hour** Kabana Bar, Schwerin

17:00 **Happy Hour** Bolero Bar, Schwerin

17:00 **Happy Sunday** CU Bar, Schwerin

19:00 **Jumbo Hour** Bolero Bar, Schwerin

20:00 **Surprise Cocktail** Kabana Bar, Schwerin

22:00 **Cocktail Happyhour** Burwitz Legendär, Schwerin

piste
BESUCHT UNS AUF
WWW.FACEBOOK.COM/PISTESCHWERIN

21 MONTAG

BÜHNE

18:00 **Jekyll & Hyde** Großes Haus, Schwerin

MIX

10:00 **Kids Fun World** Schwimmende Wiese, Schwerin

16:00 **Happy Hour** Kabana, Schwerin

17:00 **Happy Hour** Bolero Bar, Schwerin

17:00 **Becks Day** CU Bar, Schwerin

21:00 **Cocktail Happy Hour** Burwitz Legendär, Schwerin

22 DIENSTAG

BÜHNE

19:30 **Jekyll & Hyde** Großes Haus, Schwerin

MIX

10:00 **Kids Fun World** Schwimmende Wiese, Schwerin

16:00 **Happy Hour** Kabana Bar, Schwerin

17:00 **Burgertag** Jack the Ribber, Schwerin

19:00 **Jumbo Hour** Bolero Bar, Schwerin

22:00 **Cocktail Happyhour** Burwitz Legendär, Schwerin

Mehr Fotos findet ihr auf
www.piste.de

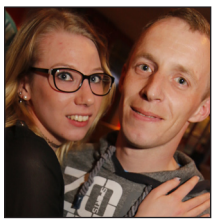

23 MITTWOCH

BÜHNE

19:30 **Die Nibelungen**
Großes Haus, Schwerin

19:30 **Harld un Maud**
E-Werk, Schwerin

MIX

10:00 **Kids Fun World**
Schwimmende Wiese, Schwerin

14:00 **Informationstag**
SWS Schulen, Schwerin

16:00 **Cocktail Mittwoch**
Kabana Bar, Schwerin

17:00 **Cocktail Lounge**
CU Bar, Schwerin

24 DONNERSTAG

BÜHNE

19:30 **Neues vom Tage**
Großes Haus, Schwerin

MIX

16:00 **Burger Day**
Kabana Bar, Schwerin

17:00 **Rippchen satt**
Jack the Ribber, Schwerin

17:00 **Happy Hour**
Bolero Bar, Schwerin

21:00 **Cocktail Happy Hour**
Burwitz Legendär, Schwerin

25 FREITAG

PARTY

22:00 **Party Freitag**
Klub 77 Schwerin

BÜHNE

19:30 **Jekyll & Hyde**
Großes Haus, Schwerin

19:30 **Endstation Sehnsucht**
E-Werk Schwerin

MIX

14:00 **Schweriner Hafenfest**
Stadthafen, Schwerin

16:00 **Happy Hour**
Kabana Bar, Schwerin

17:00 **Pitcher Night**
CU Bar, Schwerin

17:00 **Happy Hour**
Bolero Bar, Schwerin

19:00 **Jumbo Hour**
Bolero Bar, Schwerin

22:00 **Happy Hour**
Burwitz Legendär, Schwerin

23:00 **Caipi Hour**
Bolero Bar, Schwerin

26 SAMSTAG

PARTY

18:00 **Piste- die Party**
Am Marstall, Schwerin

23:00 **Think Differently**
Zenit, Schwerin

BÜHNE

19:30 **Jekyll & Hyde**
Großes Haus, Schwerin

MIX

10:00 **Großes Jubiläum**
Dello, Schwerin

11:00 **Schweriner Hafenfest**
Stadthafen, Schwerin

13:00 **Tag der offenen Tür**
Designschule, Schwerin

20:00 **Surprise Cocktails**
Kabana Bar, Schwerin

23:00 **Caipi Hour**
Bolero Bar, Schwerin

27 SONNTAG

BÜHNE

18:00 **Ein Hart ut Schokolaad**
E-Werk, Schwerin

MIX

14:00 **Schweriner Hafenfest**
Stadthafen, Schwerin

11:00 **Sonntagsbrunch**
Alpincenter, Wittenburg

19:00 **Jumbo Hour**
Bolero Bar, Schwerin

20:00 **Surprise Cocktail**
Kabana Bar, Schwerin

22:00 **Cocktail Happyhour**
Burwitz Legendär, Schwerin

SPORT

14:00 **FC Mecklenburg Schwerin vs. FSV Opric Rathenow**
Sportpark Lankow, Schwerin

28 MONTAG

BÜHNE

19:30 **Jekyll & Hyde**
Großes Haus, Schwerin

MIX

16:00 **Happy Hour**
Kabana, Schwerin

17:00 **Happy Hour**
Bolero Bar, Schwerin

17:00 **Becks Day**
CU Bar, Schwerin

19:00 **Jumbo Hour**
Bolero Bar, Schwerin

21:00 **Cocktail Happy Hour**
Burwitz Legendär, Schwerin

23:00 **Caipi Hour**
Bolero Bar, Schwerin

29 DIENSTAG

BÜHNE

19:30 **Kunst**
E-Werk, Schwerin

MIX

16:00 **Happy Hour**
Kabana Bar, Schwerin

17:00 **Burgertag**
Jack the Ribber, Schwerin

19:00 **Jumbo Hour**
Bolero Bar, Schwerin

22:00 **Cocktail Happyhour**
Burwitz Legendär, Schwerin

KINO

19:45 **Anime Nights**
Das Capitol, Schwerin

30 MITTWOCH

BÜHNE

19:30 **Neues vom Tage**
Großes Haus, Schwerin

MIX

14:00 **Informationstag**
SWS Schulen, Schwerin

16:00 **Cocktail Mittwoch**
Kabana Bar, Schwerin

17:00 **Cocktail Lounge**
CU Bar, Schwerin

KINO

14:00 **Seniorenkino**
Das Capitol, Schwerin

31 DONNERSTAG

BÜHNE

19:30 **DieSchöpfung**
Großes Haus, Schwerin

MIX

16:00 **Burger Day**
Kabana Bar, Schwerin

17:00 **Rippchen satt**
Jack the Ribber, Schwerin

17:00 **Happy Hour**
Bolero Bar, Schwerin

21:00 **Cocktail Happy Hour**
Burwitz Legendär, Schwerin

Mehr Fotos findet ihr auf
www.piste.de

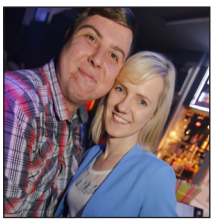

piste

IMPRESSUM

Das Stadt- und Szenemagazin für den gesamten Norden mit Standorten in Rostock, Hamburg, Lübeck, Schwerin und Neubrandenburg. PISTE ist eine geschützte Marke und wird im Franchising herausgegeben durch: media consult Michael Hasemann e.K.

HERAUSGEBER
piste Schwerin Verlag GmbH
Platz der Jugend 12, 19053 Schwerin
Tel.: 0385 - 77 88 628
Fax: 0385 - 77 88 629
E-Mail: schwerin@piste.de

GESCHÄFTSFÜHRER
Torsten Röske
Tel.: 0385 - 77 88 628
Fax: 0385 - 77 88 629
E-Mail: roeske@piste.de

CHEFREDAKTEURIN
Heike Mex
Tel.: 0385 - 77 88 628
Fax: 0385 - 77 88 629
E-Mail: mex@piste.de

MEDIABERATUNG
Heike Mex
E-Mail: mex@piste.de

Jenny Dorsch
E-Mail: dorsch@piste.de

Olaf Meißner
E-Mail: meissner@piste.de

REDAKTIONSADRESSE
piste Schwerin Verlag GmbH
Platz der Jugend 12,
19053 Schwerin

REDAKTIONELLE MITARBEITER
Felix Lappe, Carsten Darsow

GRAFISCHE GESTALTUNG / SATZ
piste Schwerin Verlag GmbH
Platz der Jugend 12,
19053 Schwerin

DRUCKAUFLAGE
18.000 Exemplare,
in Schwerin, Wismar, Parchim,
Ludwigslust, Hagenow, Gadebusch,
Sternberg, Grevesmühlen

DRUCK

Druckhaus Bremen
HUMBURG
28325 Bremen • Am Hilgeskamp 51-57
www.humburg.de

VERTRIEB
B. Promotion

PISTE IM INTERNET
www.piste.de
www.facebook.de/pisteSchwerin

Die PISTE erscheint am 30. jeden Monats und wird über den verlagseigenen Vertrieb verteilt. Anzeigen- und Redaktionsschluss ist jeweils der 15. eines Monats. Die Veröffentlichung von Veranstaltungsterminen erfolgt kostenlos und ohne Gewähr. Vom Verlag gestaltete Anzeigen sind urheberrechtlich geschützt. Fotos, die Veranstaltungshinweise illustrieren, können nur frei abgedruckt werden; der Verlag setzt bei Eingang vorraus, dass alle Honorarfragen vom Veranstalter bereits geklärt sind. Für den Verbleib von unverlangt eingesandten Manuskripten, PR-Material, Bargeld etc. wird keine Haftung übernommen. Nachdruck von Anzeigen und Redaktion nur mit Genehmigung des Verlages. Die Urheberrechte für Annoncen, Entwürfe, Fotos, Vorlagen sowie der gesamten grafischen Gestaltung bleiben beim Verlag und dürfen nur mit ausdrücklicher Genehmigung weiterverwendet werden. Kein Gewähr für die Vollständigkeit und Richtigkeit der Angaben. Bei allen Gewinnspielen ist der Rechtsweg ausgeschlossen. Ablauf der Gewinnspiele bis 30. des Ausgabemonats. PISTE ist Mitglied im Verbund der kostenlosen Stadt- und Programmagazine.

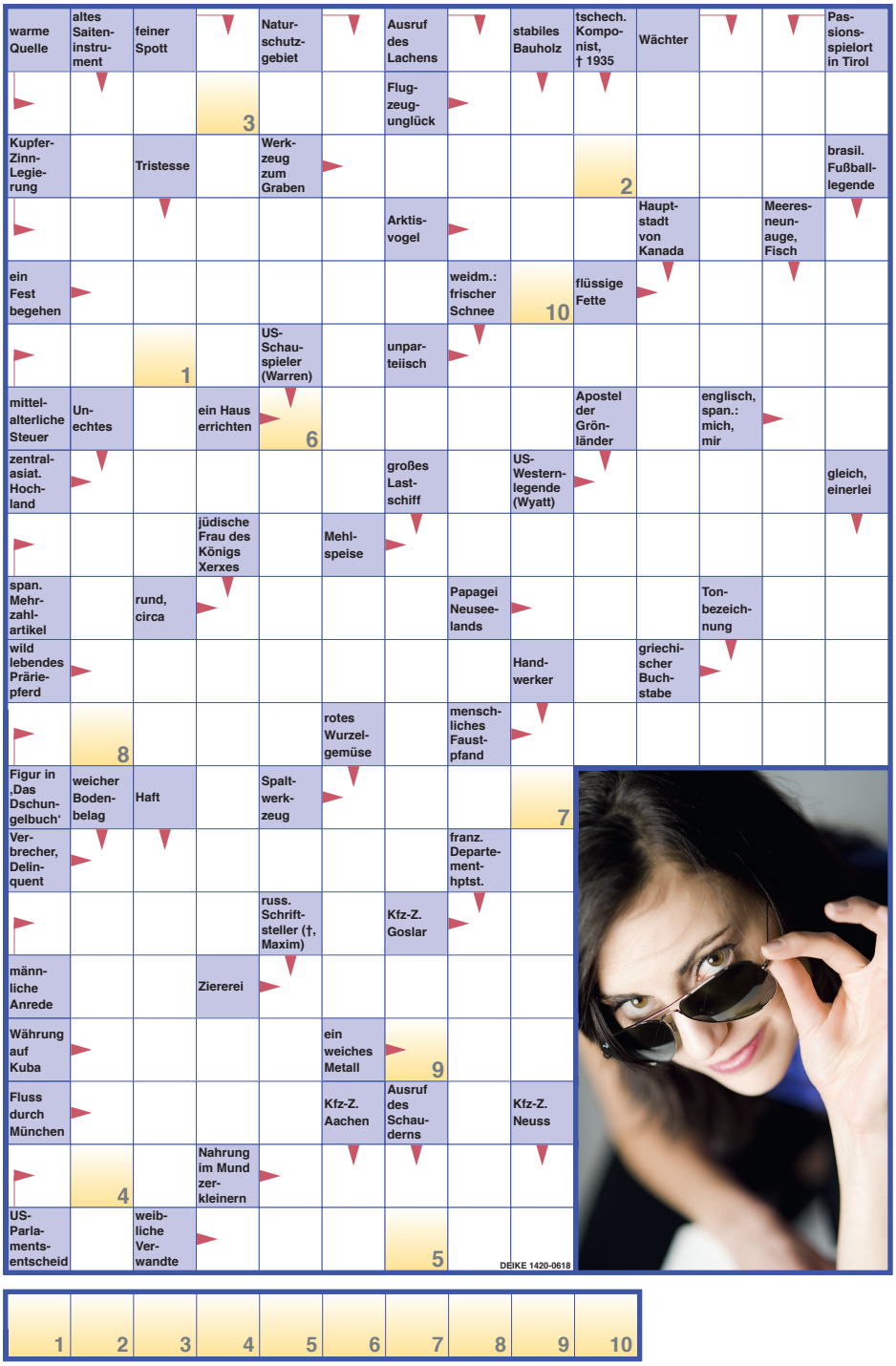

Foto: © M. Beasteiaer/DEIKE

Ihr möchtet einen Termin in der Piste veröffentlichen? Dann schickt uns bis zum 15.05. eine E-Mail an: schwerin@piste.de

Wir übernehmen für den Abdruck keine Garantie.
- Alle Termine unter Vorbehalt -

Auflösung 04/2018

URLAUBSGRUESSE

WIDDER 21.03.–20.04.

Teamgeist ist normalerweise nicht Ihre Stärke, aber in diesem Monat sind Sie großartig in Sachen Kooperation und Gemeinschaftssinn. Sie und die Kollegen motivieren sich gegenseitig zu guten Leistungen. Zum Monatsende können Sie Ihr berufliches Netzwerk erweitern und nützliche Kontakte für die Zukunft knüpfen.

STIER 21.04.–20.05.

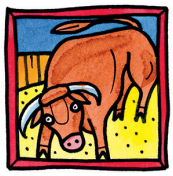

Um fit und dynamisch zu bleiben, muss etwas mehr Bewegung in Ihr Leben kommen. Was auch immer Sie sich im Alltag oder beim Sport vorgenommen haben, Sie erreichen Ihr Ziel nur, wenn Sie es regelmäßig machen. Ab Monatsmitte erhalten Sie kosmische Unterstützung und finden Spaß daran, sich so richtig auszupowern.

ZWILLINGE 21.05.–21.06.

Singles gut aufgepasst: Sie könnten in diesem Monat einem Menschen begegnen, der Ihr Herz Purzelbäume schlagen lässt und es wirklich ernst mit Ihnen meint. Vielleicht läuten da schon bald die Hochzeitsglocken. Bei Zwillingen in einer festen Beziehung stehen viel Spaß und Harmonie auf dem Tagesplan.

KREBS 22.06.–22.07.

Bei Ihrem Vorgesetzten haben Sie mehr als nur einen Stein im Brett. Sie schwimmen auf einer Linie und begegnen sich auf Augenhöhe. Egal, was Sie anpacken, es ist von Erfolg gekrönt. Da lassen die Aufstiegschancen nicht lange auf sich warten. Anfang des Monats ist eine gute Phase für finanzielle Angelegenheiten.

LÖWE 23.07.–23.08.

Sie sind zu Monatsanfang etwas stressanfälliger als sonst. Umso wichtiger ist es, dass Sie sich ausreichend Pausen und genügend Schlaf gönnen, um Ihre Batterien wieder aufzuladen. Spaziergänge sind Balsam für die Seele und Wandern mit Freunden hellt die Stimmung auf. So tanken Sie viel Kraft für den Alltag.

JUNGFRAU 24.08.–23.09.

Auch wenn Sie ein von Vernunft gesteuerter Mensch sind, sollten Sie auf Ihr Bauchgefühl hören. Dann werden Sie intuitiv den richtigen Weg einschlagen, wenn es um eine wichtige berufliche Entscheidung geht, die Ihr ganzes Leben verändern könnte. Vertrauen Sie auf Ihr Gefühl, es wird Sie weiterbringen.

WAAGE 24.09.–23.10.

Üble Stimmung im Büro oder schlechtgelaunte Kinder? Nicht dort, wo Sie in diesem Monat auftauchen. Wie ein guter Geist haben Sie die Fähigkeit, Ihre Mitmenschen aufzumuntern. Ihre gute Laune ist ansteckend. Und da Sie topfit sind, können Sie problemlos etwas von Ihrem Energieüberschuss abgeben.

SKORPION 24.10.–22.11.

Manche Sackgassen geben nur vor, was sie zu sein scheinen. Sie müssen eben genau hinschauen, dann werden Sie entdecken, welch genialen Ausweg aus einer vertrackten Situation die Sterne für Sie bereithalten. Vertrauen Sie dem Kosmos und gehen Sie voran – es werden sich Ihnen völlig neue Perspektiven öffnen.

SCHÜTZE 23.11.–21.12.

Vorsicht: Sie tragen in diesem Monat die Spendierhosen zu locker. Freundschaften kann man nicht kaufen. Schnüren Sie den Gürtel enger. Das tut nicht nur Ihrem Konto gut, sondern wird in Ihrem „Freundeskreis" auch die Spreu vom Weizen trennen. Sie werden schnell merken, wer die wirklichen Freunde sind.

STEINBOCK 22.12.–20.01.

Das wird aufregend. Die Sterne haben Ihnen nach geheimer Rezeptur ein Liebeselixier zusammengebraut, das es in sich hat. Ihre Gefühle überschlagen sich und Ihr Herz arbeitet wie ein Schlagbohrer – genießen Sie es, es bringt frischen Wind in Ihr Liebesleben und verspricht Singles ein knisterndes Liebesabenteuer.

WASSERMANN 21.01.–19.02.

Das Powerpaket ist geschnürt: Sie können in diesem Monat einmal so richtig durchstarten. Sie fühlen sich fit und könnten Bäume ausreißen. Eine ideale Voraussetzung, um lang gefasste Vorsätze in die Tat umzusetzen. Nutzen Sie diesen Monat, um im Turbogang Ihren Zielen ein gutes Stück näherzukommen.

FISCHE 20.02.–20.03.

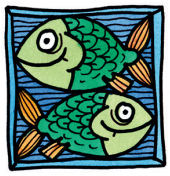

Auch wenn Sie das Gefühl haben, unentbehrlich zu sein – Ihre Kräfte sind begrenzt. Ziehen Sie sich zurück und gönnen Sie sich regelmäßig kleine Erholungspausen, sie werden Ihnen guttun. Sie werden feststellen, dass die anderen auch eine Weile ohne Sie auskommen können, ohne dass es Ihrem Image schadet.

© Text: Sigrid Schorten/DEIKE, Illustrationen: Josef Prchal/DEIKE

SEE YOU | UNSERE NÄCHSTE AUSGABE ERSCHEINT AM **31. MAI**

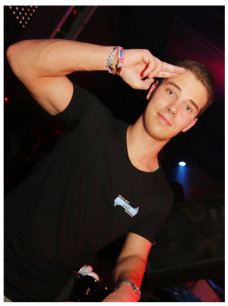

PUBLIC VIEWING

Alle deutschen Spiele Live
Eintritt 5 Euro (incl. Rückfahrt mit NVS)

FREILICHTBÜHNE SCHWERIN

Bereit für aufregende Tage! Und Nächte.

Zwei für unendlich viele Möglichkeiten. Die V-Klasse und der Marco Polo. Mit bis zu acht Sitzen oder fünf bequemen Schlafplätzen – und das Abenteuer kann losgehen! Mehr bei Ihrer SternAuto GmbH oder auf sternauto.de

Die Marco Polo Familie schon ab	41.412€*
Die V-Klasse schon ab	34.990€*

*Die Abbildung enthält Sonderausstattungen. Unverbindliche Preisempfehlung des Herstellers zuzüglich lokaler Überführungskosten.

Mercedes-Benz

Partner vor Ort: Stern Auto GmbH - Center Schwerin
Autorisierter Mercedes-Benz Verkauf und Service
NFZ-Center: Otto-Hahn-Str. 1 · 19061 Schwerin · Tel. 0385 64774-0
PKW-Center: Bremsweg 4 · 19057 Schwerin · Tel. 0385 4888-0
www.sternauto.de ·www.facebook.com/sternauto.rostock.schwerin
Anbieter: Daimler AG, Mercedesstraße 137, 70327 Stuttgart